

MODULARIO
F. rig. rend. 497



MINISTERO DELLE FINANZE
DIREZIONE GENERALE DEL CATASTO E DEI SS.TT.EE.
CATASTO EDILIZIO URBANO (RDL 13-4-1939, n. 652)

MOD. BN (CEU)

LIRE
500

Planimetria di u.i.u. in Comune di... MASCALI via CARRATA civ.....

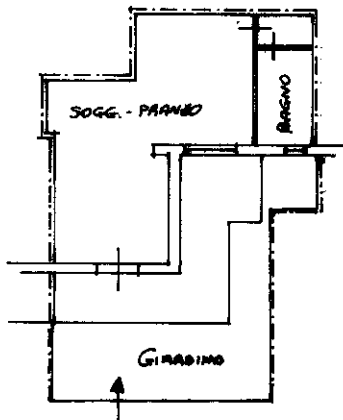

1682151

PIANO TERRA
h=2.10

ORIENTAMENTO

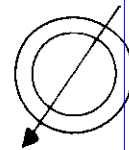

SCALA DI 1:200

Roma - Istituto Poligrafico e Zecca dello Stato - P.V.

man 01
Catasto dei Fabbricati - Situazione al 16/04/2024 - Comune di MASCALI(F004) - < Foglio 44 - Particella 451 - Subalterno 32 >
VIA CARRATA Edificio B Piano T

Ultima Dichiarazione di N.C.
Denuncia di variazione

Compilata dal GEOM. GIOVANNI GRASSO
(Titolo, cognome e nome)

RISERVATO ALL'UFFICIO

Data presentazione: 21/07/1994 - Data: 16/04/2024
Totale schede 44 Identificativi catastali
Formato di acquisizione: A4(210x297) - Formato stampa richiesto: A4(210x297)
F. 44 n. 431 sub. 32

2024 - n. T113296 - Richiedente: CRPLFA70M09C351P
Iscritto all'Albo dei GEOMETRI
della provincia di CATANIA n. 1813
data 12-6-94 Firma Giovanni Grasso

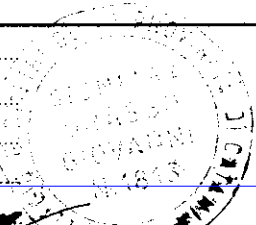

021808 - 21 LUG 94