

MODULARIO
F. n. g. red. - 496



MINISTERO DELLE FINANZE

Mod. A (Nuovo Catasto Edilizio Urbano)

DIREZIONE GENERALE DEL CATASTO E DEI SERVIZI TECNICI ERARIALI

Lire
300

NUOVO CATASTO EDILIZIO URBANO

(R. DECRETO-LEGGE 13 APRILE 1939, N. 652)

Planimetria dell'immobile situato nel Comune di BELPASSO Via DA VOLTA BORRELLI

Ditta [REDACTED]

Allegata alla dichiarazione presentata all'Ufficio Tecnico Erariale di CATANIA

PAL. B

Piano primo H=2,80 mt

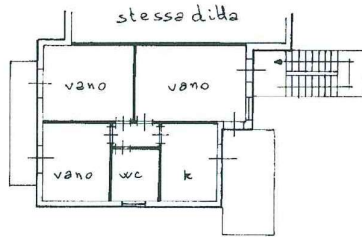

1570747

ORIENTAMENTO



SCALA DI 1: 200

SPAZIO RISERVATO PER LE ANNOTAZIONI D'UFFICIO

DATA

PROT. N°

Foglio 33 particella 204 sub 13

Compilata dal GEOMETRA
(Titolo, nome e cognome di Ufficio)
ANGELO SALAFIA

Iscritto all'Albo dei GEOMETRI
della Provincia di CATANIA

DATA

Firma: [Signature]

Catasto dei Fabbricati - Situazione al 12/06/2024 - Comune di BELPASSO(A766) - < Foglio 33 - Particella 204 - S.baltermo 15 >
CONTRADA BORRELLI Piano 1

Ultima planimetria in atti

N=3300

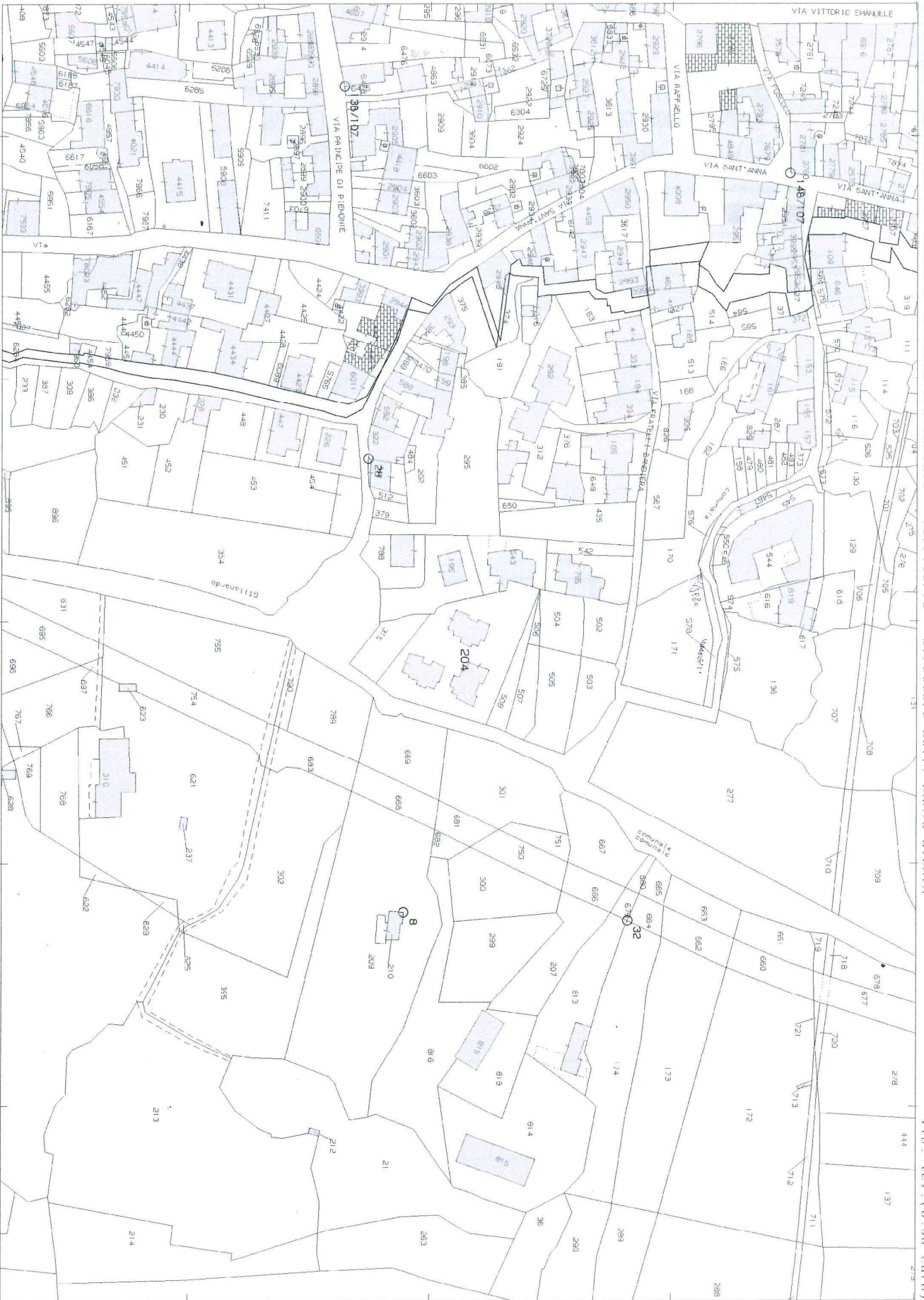

E=8100

I Particella: 204