

**Agenzia del Territorio
CATASTO FABBRICATI
Ufficio Provinciale di
Catania**

Dichiarazione protocollo n. CT0043559 del 09/02/2007

Planimetria di u.i.u. in Comune di Piedimonte Etneo

Via San Gerardo

civ. SNC

Identificativi Catastali:

Sezione:
Foglio: 11
Particella: 911
Subalterno: 1

Compilata da:
Pidoto Giuseppe

Iscritto all'albo:
Geometri

Prov. Catania

N. 2454

Scheda n. 1

Scala 1:200

PIANTA PIANO TERRA H = 2.70 mt

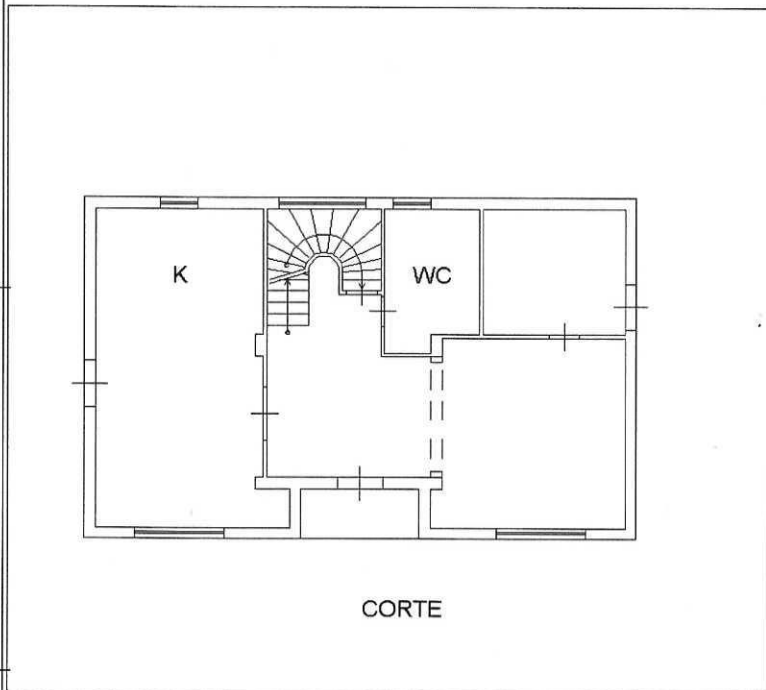

PIANTA PIANO PRIMO Hmed = 3.25 mt

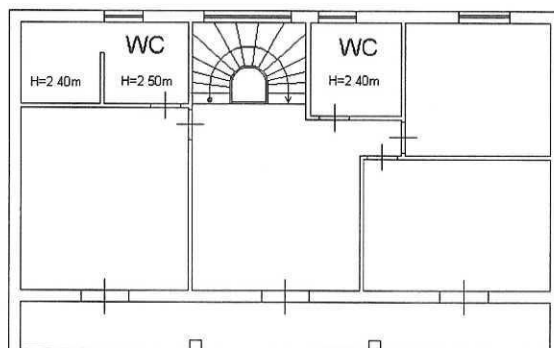

PIANTA PIANO SOTTOSTRADA H = 2.70 mt

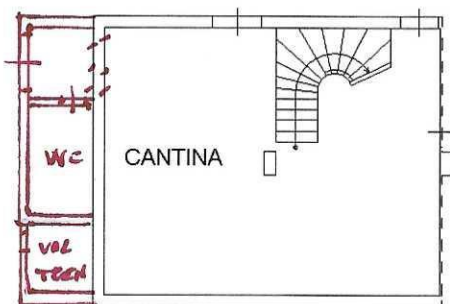

Catasto dei Fabbricati - Situazione al 12/02/2024 - Comune di PIEDIMONTE ETNEO(G597) - < Foglio 11 - Particella 911 - Subalterno 1 >
VIA SAN GERARDO n. SNC B.20C351Y

Ultima planimetria in atti