

1997



MINISTERO DELL'INTERNO
DIREZIONE GENERALE DEL CATASTO E DEI SISTEMI
CATASTO EDILIZIO URBANO (R.DI 13.4.1939 n. 652)

1005 8N 0E

500

Planimetria di abitazione in Comune di **TRAVIATA** via **MILANESE**

civ. 61

Pianta piano primo
Abitazione H=ml. 2.80
Scala " B "

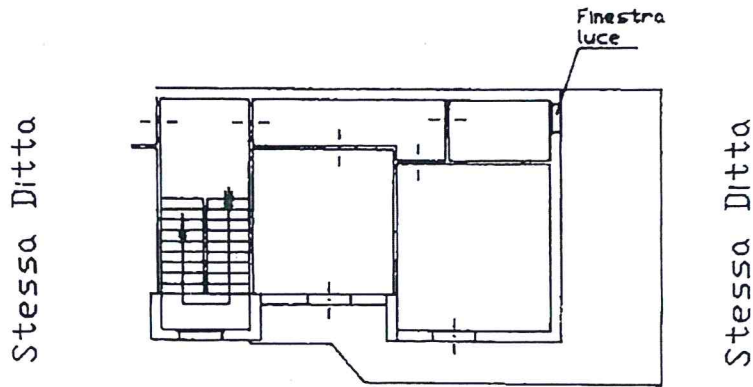

Area Condominiale

1651403



ORIENTAMENTO



SCALA DI 1

Disegnata da **M. G. CORSO**
Disegnata da **AGUSTO**

INSEGNATO ALL'UFFICIO

Data di presentazione: 09/10/1995 - Data: 06/04/2022 - N. pratica: C10049419/2022 - Richiedente: tribunale di catania - Ultima planimetria
Scheda 1 di 9 - Formato di acq.: A4(209x293) - scala di scala: 1/500

Creata e firmata da: **BASILIA ALESSANDRO** - Comune di TRAVIATA (CT) - Foglio 1 Particella 885 Subalterno 9 -
Via M. ANTONIO - 95021 - P.zza. S. Francesco
Firmato Da: **BASILIA ALESSANDRO** ANTONIO Emesso Da: ARUBAPEC S.P.A. NG CA 3 Serial#: 69c70ad62e57204be44cb4b8b3b4b97



49/



MINISTERO DELLE FINANZE
DIREZIONE GENERALE DEL CATASTO E DEI SISTEMI
CATASTO EDILIZIO URBANO (RDL 13-4-1939, n. 652)

MOD. BN

500

Planimetria di u. in Comune di ... via

civ. 41

Pianta piano 1/s
Garage H=ml. 2,90

Stessa Ditta

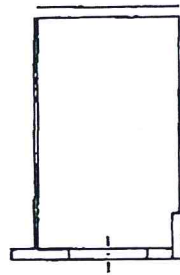

Stessa Ditta

Area Condominiale



ORIENTAMENTO



SCALA 0

Comune di **GRAN CORSARO**
AUGUSTO