

MODULARIO  
P. - rg. - rend. - 496



MINISTERO DELLE FINANZE  
DIREZIONE GENERALE DEL CATASTO E DEI SERVIZI TECNICI ERARIALI

Mod. A (Nuovo Catasto Edilizio Urbano)

Lire  
350

# NUOVO CATASTO EDILIZIO URBANO

(R. DECRETO-LEGGE 13 APRILE 1939, N. 652)

Planimetria dell'immobile situato nel Comune di ACICATENA Via VITT. EMANUELE N. 151

Ditta [REDACTED]

Allegata alla dichiarazione presentata all'Ufficio Tecnico Erariale di CATANIA

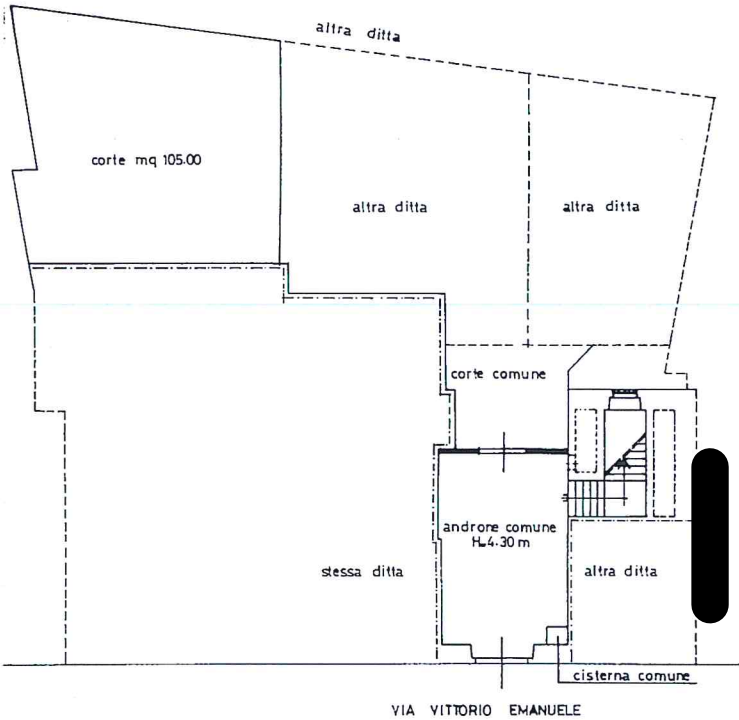

0118048

PIANO TERRA

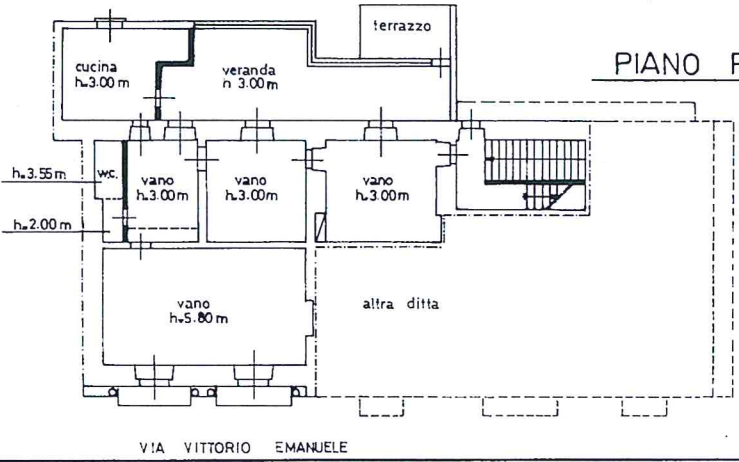

PIANO PRIMO

ORIENTAMENTO



SCALA DI 1: 200

SPAZIO RISERVATO PER LE ANNOTAZIONI D'UFFICIO

DATA  
PROT. N° 1068

FG. 3  
PART. 453  
2087  
SUB 9

Compilata dal GEOM. STEFANO A BALSAMO  
(Titolo, nome e cognome del tecnico)

Iscritto all'Albo dei GEOMETRI  
della Provincia di CATANIA

DATA



Catasto dei Fabbricati - Situazione al 18/04/2023 - Comune di ACICATENA(A027) - < Foglio 3 - Particella 4687 - Subalterno 5 >  
Innau 01  
VIA VITTORIO EMANUELE N. 151