

NUOVO CATASTO EDILIZIO URBANO

(R. DECRETO LEGGE 10 APRILE 1976, N. 50)

la dell'immobile situato nel Comune di **Ac. SANT'ANTONIO**

Via **S. MARTINO**

La dichiarazione presentata all'Ufficio Tecnico Esenziale di **Ac. Sant'Antonio**

PIANTA PIANO RALZATO - PAL. "B" - H = m. 3,00
INT. AC - ABITAZIONE

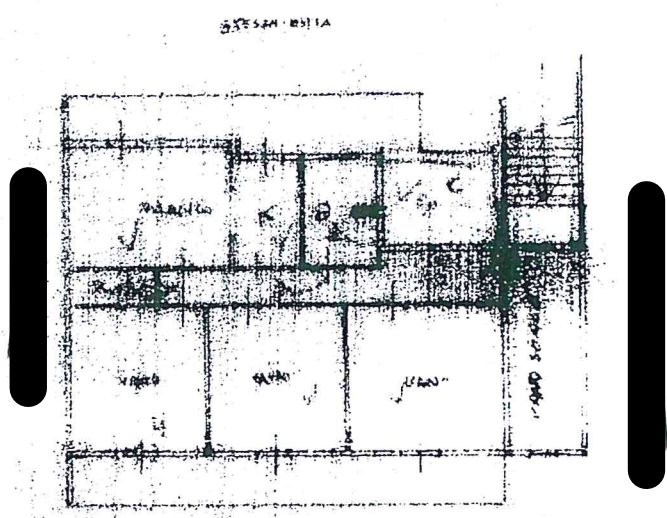

1203170



ORIENTAMENTO

NORD



SCALA DI 1:20

NUOVO CATASTO EDILIZIO URBANO

IN DECRETI: LEGGE 11 APRILE 1976 N. 384

Via dell'immobile situato nel Comune di AC. S. ANTONIO

Via S. MARCONI

alla dichiarazione presentata all'Ufficio Tecnico Catastrale di

CATANIA

PIANO CANTINATO PAL. "B"
H. INT. 3.80 GARAGE INT. (9)

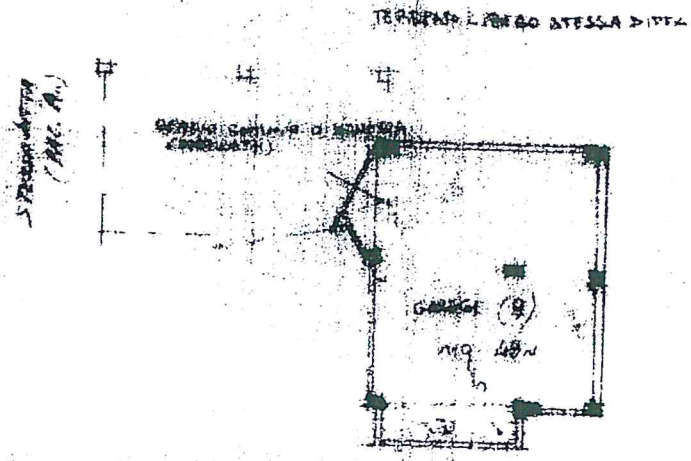

1203171

ORIENTAMENTO

NORD



SCALA DI 1:500