

MODULARIO
F. rig. rend. 487



MINISTERO DELLE FINANZE
DIREZIONE GENERALE DEL CATASTO E DEI SS.TT.EE.
CATASTO EDILIZIO URBANO (RDL 13-4-1939, n. 652)

LIRE
250

Planimetria di u.i.u. in Comune di MASCALI via GUTRAZZO civ.

PIANO TERRA

STESSA DITTA

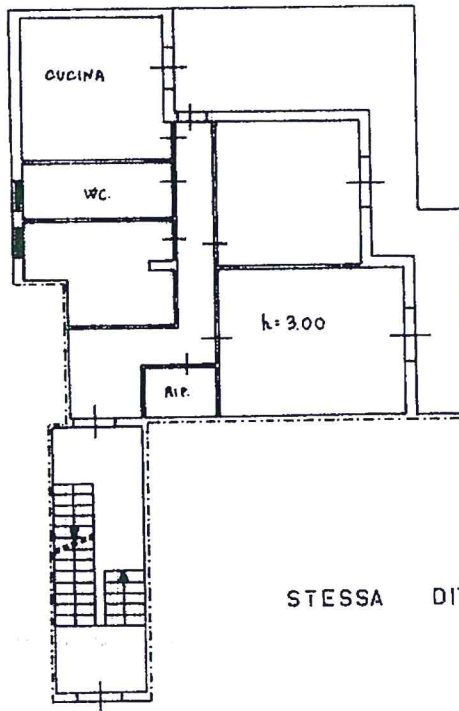

STESSA DITTA

1657639

ORIENTAMENTO



SCALA DI 1:200

Catasto di Fabbricati - Situazione al 12/01/2021 - Comune di MASCALI (F004) - < Foglio: 23 - Particella: 379 - Subalterno: 2 >
VIA GUTRAZZO piano: T1

RISERVATO ALL'UFFICIO

Ultima planimetria in attuazione
Dichiarazione di N.C.
Dichiarazione di variazione

Compilata dal GEOMETRA
UCCIARDELLO ALFONSO
(Titolo, cognome e nome)

Data presentazione: 27/12/1991 - Data: 12/01/2021 - n. T370063 - Richiedente: MRSLGU61R14L583K
Totale schede: 125 Formato di acquisizione: A4(210x297) Formato di stampa richiesto: A4(210x297)

n. 379 sub. 2

data Firma

8571

MODULARIO
F. rig. rend. 487



MINISTERO DELLE FINANZE
DIREZIONE GENERALE DEL CATASTO E DEI SS.TT.EE.
CATASTO EDILIZIO URBANO (RDL 13-4-1939, n. 652)
Scala originale non disponibile.

LIRE
250

Planimetria di u.i.u. in Comune di MASCALI via CUTRAZZO civ.

PIANO SEMINTERRATO

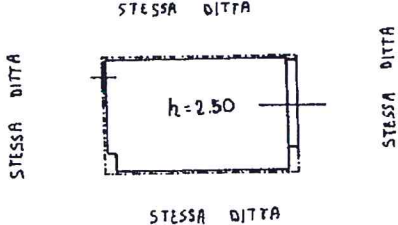

1657616

ORIENTAMENTO

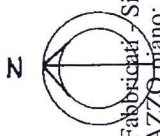

SCALA 1:200

Roma - Istituto Poligrafico e Zecca dello Stato - P.V.

Calasto di Fabbriciari - Situazione al 12/01/2021 - Comune di MASCALI (F004) - < Foglio: 23 - Particella: 379 - Subalterno: 24 >
VIA CUTRAZZO piano: SFO

Ultima planimetria in attuazione della variazione

Dichiarazione di N.C.
Denuncia di variazione

Data presentazione: 27/12/1991 - Data: 12/01/2021 - n. T370066 - Richiedente: MRSLGU61R14L583K
Totale schede: 123 formato di acquisizione: A4(210x297) - Formato richiesto: A4(210x297)
Identificativi catastali: n. 379 sub. 24

Compilata dal GEOMETRA
(Titolo, cognome e nome)
UCCIARDELLO ALFONSO

Iscritto al P.A. n. 379 della provincia di TAORMINA
data 27/12/1991 Firma [Signature]

RISERVATO ALL'UFFICIO

2771