ALLEGATO 2.1

MODULARIO
F. - rig. rend. 497

MINISTERO DELLE FINANZE

Mod. B (Nuovo Catasto Edilizio Urbano)

DIREZIONE GENERALE DEL CATASTO E DEI SERVIZI TECNICI ERARIALI

Lire 100

NUOVO CATASTO EDILIZIO URBANO

(R. DECRETO-LEGGE 13 APRILE 1939, N. 652)

Planimetria dell'immobile situato nel Comune di [illegible] *Via* Laudani 50-52-54

Ditta [redacted]

Allegata alla dichiarazi[redacted]

[redacted]

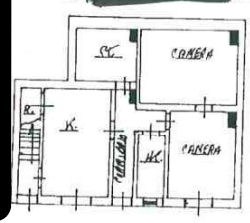

P.T.

H 4.00

1583082

ORIENTAMENTO

SCALA DI 1.200

SPAZIO RISERVATO PER LE ANNOTAZIONI D'UFFICIO	
DATA 4 - 10 PROT. N° 265	Ex 36 [illegible]

Compilata dal geom. Ricca Agatino
(Titolo, nome e cognome del tecnico)

Iscritto all'Albo de i geometri

della Provincia di Catania

DATA 25-8-1980

Firma: geom. Ricca Agatino

Catasto dei Fabbricati - Situazione al 22/03/2019 - Comune di BIANCAVILLA (A841) - < Foglio: 36 - Particella: 244 - Subalterno: 2 >
Firmato DA: SPAMPINATO MARCO CONS. Emesso da: ARUBAPEC S.P.A. NG CA 3 Serial#: 662cbaaa49ca40285b62bb72212b3f65
10 metri