

**Agenzia del Territorio
CATASTO FABBRICATI
Ufficio Provinciale di
Catania**

Dichiarazione protocollo n. CT0321781 del 19/12/2005

Planimetria di u.i.u. in Comune di Misterbianco

Via Tomasi Di Lampedusa

civ. SN

Identificativi Catastali:

Sezione:

Foglio: 14

Particella: 2260

Subalterno: 11

Compilata da:
Santagati Santo

Iscritto all'albo:
Geometri

Prov. Catania

N. 872

Scheda n. 1

Scala 1:200

7

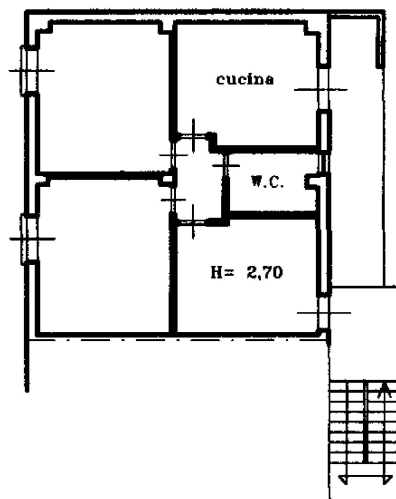

PIANO PRIMO

NORD



Ultima planimetria in atti

Data: 19/07/2023 - n. T297503 - Richiedente: LNGMNT78A47G371U

Totale schede: 1 - Formato di acquisizione: A4(210x297) - Formato stampa richiesto: A4(210x297)

Catasto dei Fabbricati - Situazione al 19/07/2023 - Comune di MISTERBIANCO(F250) - < Foglio 14 - Particella 2260 - Subalterno 11 >
 Firmato **D. TOMASINI**  **INCARICATO**

Incar. 01

Firmato **D. TOMASINI**  **INCARICATO**



**Agenzia del Territorio
CATASTO FABBRICATI
Ufficio Provinciale di
Catania**

Dichiarazione protocollo n. CT0321781 del 19/12/2005

Planimetria di u.i.u. in Comune di Misterbianco

Via Tomasi Di Lampedusa

civ. SN

Identificativi Catastali:

Sezione:

Foglio: 14

Particella: 2260

Subalterno: 5

Compilata da:
Santagati Santo

Iscritto all'albo:
Geometri

Prov. Catania

N. 872

Scheda n. 1

Scala 1:200

POSTO AUTO SCOPERTO

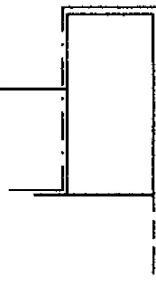

PIANO TERRA

NORD

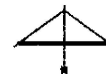

Ultima planimetria in atti

Data: 19/07/2023 - n. T297505 - Richiedente: LNGMNT78A47G371U

Totale schede: 1 - Formato di acquisizione: A4(210x297) - Formato stampa richiesto: A4(210x297)

