

Proc. esec. N. 725/2022 R.G.ES.
VI Sezione Civile - Tribunale di Catania

promossa

nei confronti di

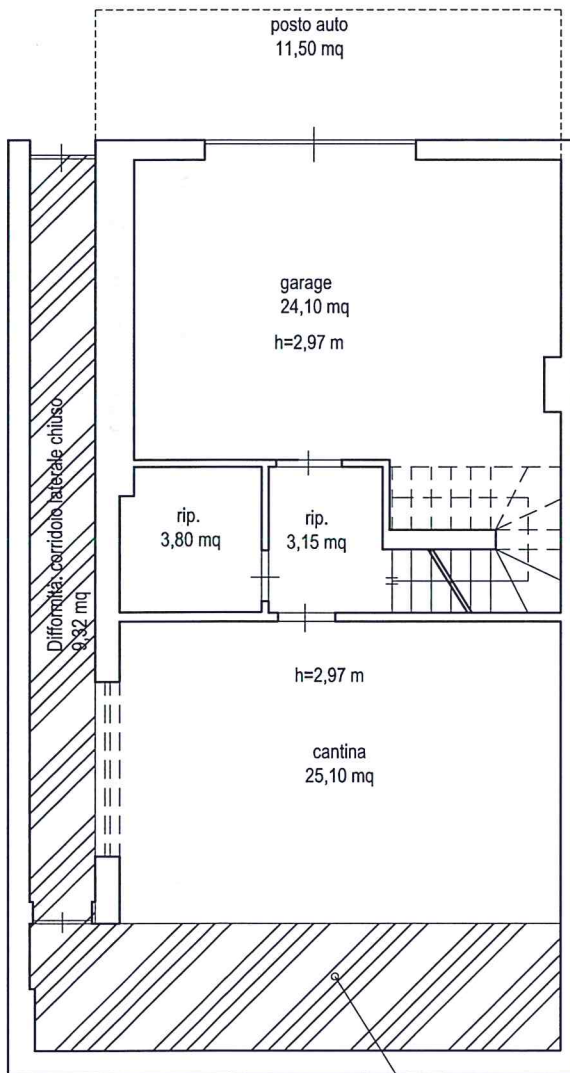

Piano cantinato - Scala 1:100

Diffonità: superficie destinata a intercapedine comune

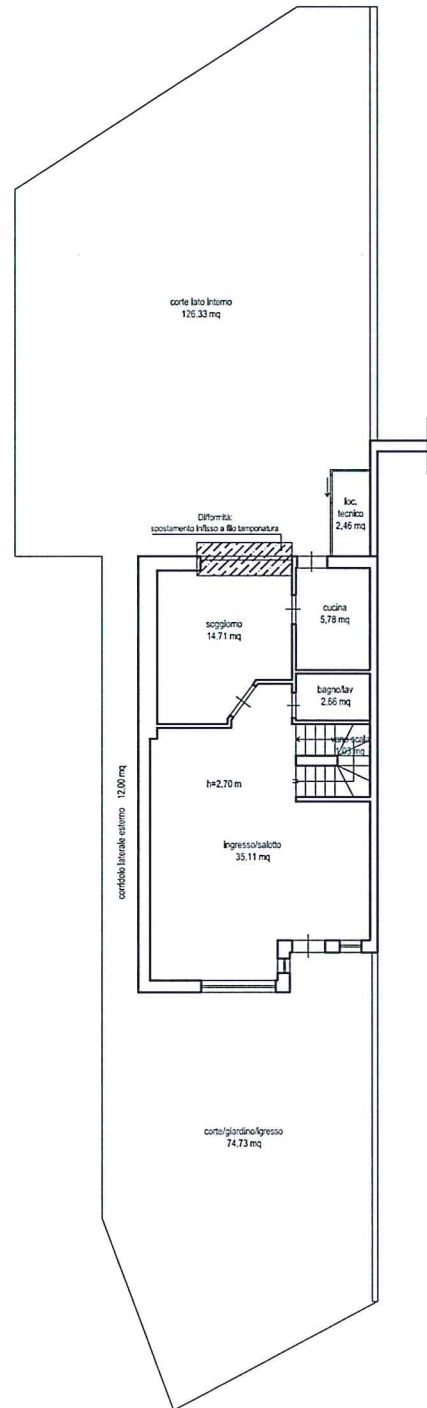

Piano terra - Scala 1:200



Proc. esec. N. 725/2022 R.G.ES.
VI Sezione Civile - Tribunale di Catania

Il sottoscritto
[Redacted]
[Redacted]

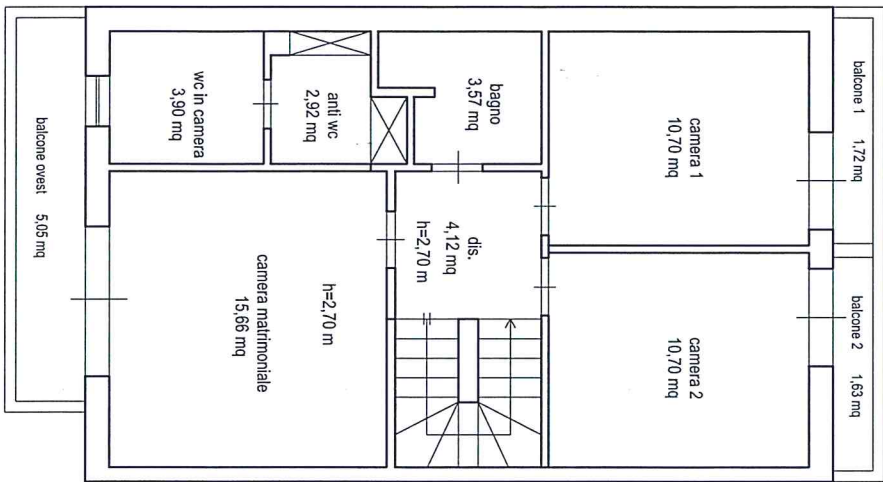

Piano Primo - Scala 1:100

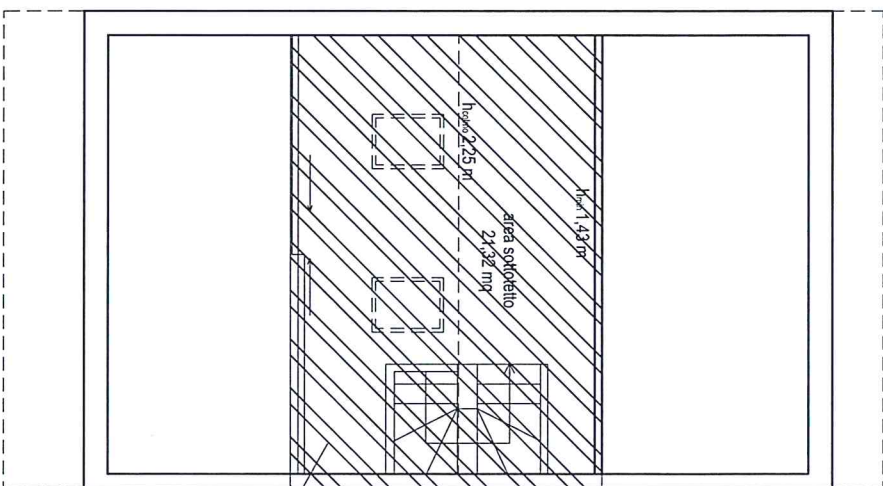

Piano Sottotetto - Scala 1:100

Differenzia: cambio destinazione d'uso sottotetto e finestre a tetto



MODULARIO
a r.r. n. 497



MINISTERO DELLE FINANZE
DIPARTIMENTO DEL TERRITORIO
CATASTO EDILIZIO URBANO (RDL 13-4-1939, n. 652)

MOD. ~~BN~~ (CEU)

LIRE
200

Planimetria di u.i.u. in Comune di **TREMESTIERI ETNEO** via **RAVANUSA**

civ. **12**

PIANTA PIANO TERRA

H = 2.70

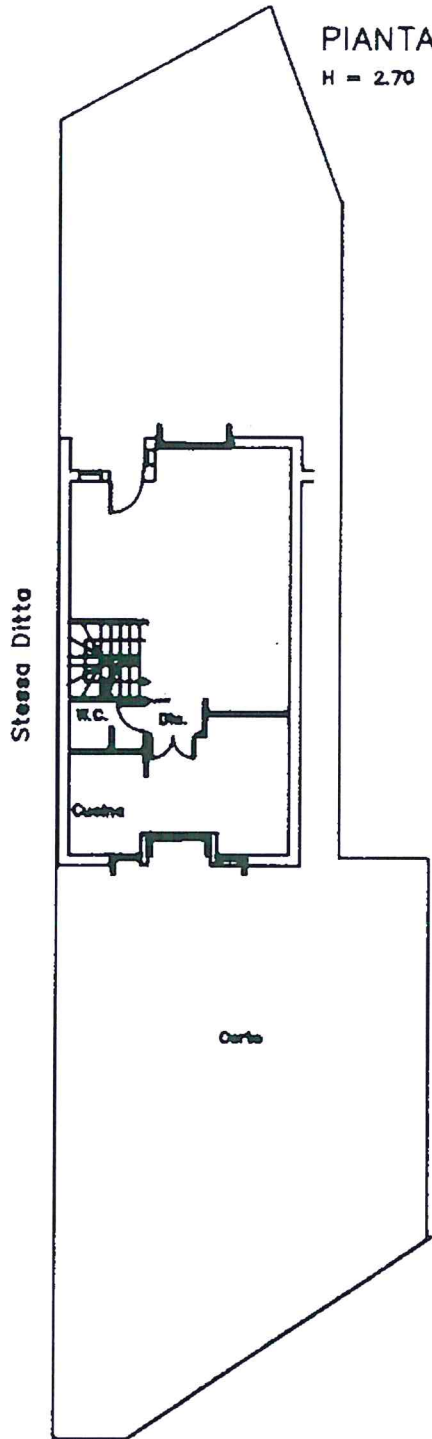

Stessa Ditta

PIANTA PIANO CANTINATO

H = 2.70

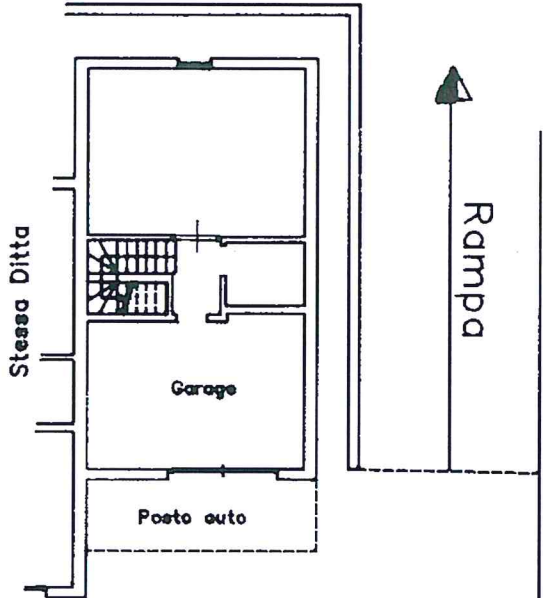

Stessa Ditta

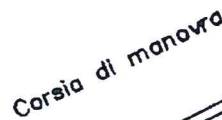

PIANTA PIANO PRIMO

H = 2.70

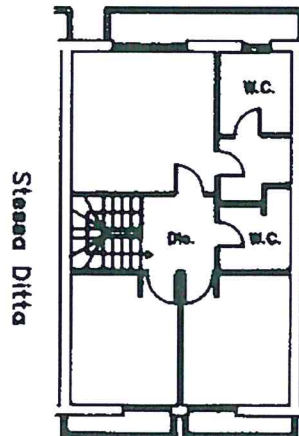

Stessa Ditta

ORIENTAMENTO



SCALA DI 1:200

Dichiarazione di N.C.
Denuncia di variazione

Compilata dal **P.A. SUZZARDI GIOVANNI**
(Titolo, cognome e nome)

RISERVATO ALL'UFFICIO

Ultima planimetria in atti
Identificativi catastali
Data presentazione: 12/10/2001 - Data: 22/02/2023 - n. T24291 - Richiedente: SCHSDR73L25C351W

Iscritto all'albo de **PEROTTI ASRAAI**
della provincia di **CATANIA**
data Firma

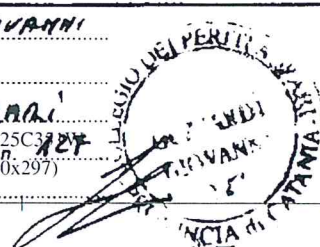

input 01
Catasto - Situazione al 22/02/2023 - Comune di TREMESTIERI ETNEO (L.369) - < Foglio 7 - Particella 941 - Subalterno 4 -
Firmato DA: **PEROTTI ASRAAI** - ARUBAPEC EU QUALIFIED CERTIFICATES CA G1 Serial#: 16d223c4e419ad8d43c4549a55394d94





N. 7200

E=5400

1 Particella: 941

Firmato Da: SANDRO SCHILLACI Emesso Da: ARUBAPEC EU QUALIFIED CERTIFICATES CA G1 Serial#: 16d223c4e419ad8d43c4549a55394d94

Comune: (CT) TREMESTIERI ETNEO
Foglio: 7
Scala originale: 1:2000
Dimensione cornice: 531.000 x 378.000 metri
Protocollo pratica: T37327/2023
19-Nov-2023 22:49:27

