

TRIBUNALE DI CATANIA
VI Sezione Civile

Proc. Esec. n°725/2022 R.G.Es.

promossa da

ORTLES 21

nei confronti di



PERIZIA DI STIMA

L'esperto stimatore
dott. ing. Sandro SCHILLACI

Il Giudice dell'esecuzione
dott. Francesco LENTANO

ALLEGATO A

Documentazione fotografica dell'immobile pignorato

STUDIO d'INGEGNERIA
Sandro SCHILLACI
ingegnere

via Isonzo, 2
95129 - Catania



tel. 338 5298534
contatto Skype: sandro.ing

email ordinaria
ingschillaci@yahoo.it

email certificata
sandro.schillaci@ingpec.eu

Gestione documento

Perizia di stima depositata in data 19/11/2023

Note:



Proc. Civ. N. 725/2022 R.G.Es.
TRIBUNALE DI CATANIA - VI Sezione Civile
Parte Esecutrice

Parte Esecutata

Rilievo fotografico immobile pignorato
N.C.E.U. Comune di tremestieri Etneo, fg. 7 p.IIa 941 sub 4



Foto n.1 - Localizzazione da Google Earth immobile pignorato



Foto n.2 - Prospetto su strada principale immobile pignorato



Proc. Civ. N. 725/2022 R.G.Es.
TRIBUNALE DI CATANIA - VI Sezione Civile
Parte Esecutrice

Parte Esecutata

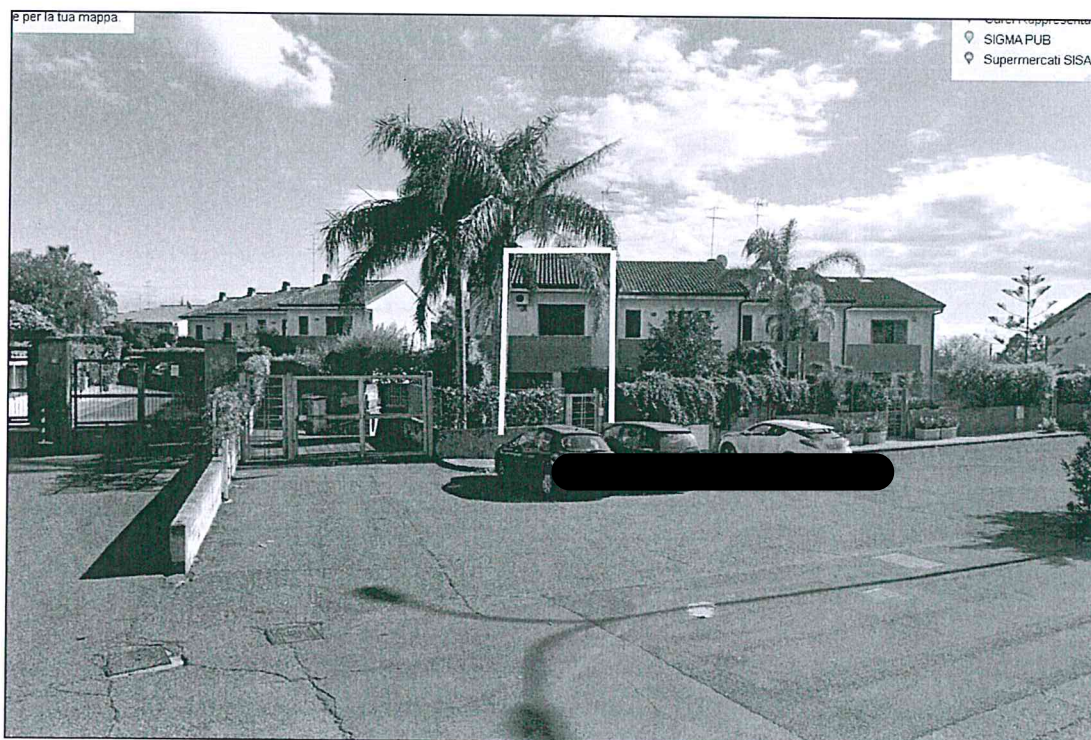
Rilievo fotografico immobile pignorato
N.C.E.U. Comune di tremestieri Etneo, **fg. 7 p.IIa 941 sub 4**



Foto n.3 - Prospetto ovest



Foto n.4 - Ingresso da strada pubblica su corte/giardino in direzione ovest



Proc. Civ. N. 725/2022 R.G.Es.
TRIBUNALE DI CATANIA - VI Sezione Civile

Parte Esecutrice

Parte Esecutata

Rilievo fotografico immobile pignorato
N.C.E.U. Comune di tremestieri Etneo, fg. 7 p.IIa 941 sub 4



Foto n.5 - Prospetto est su corte interna



Foto n.6 - Corte interna in direzione est

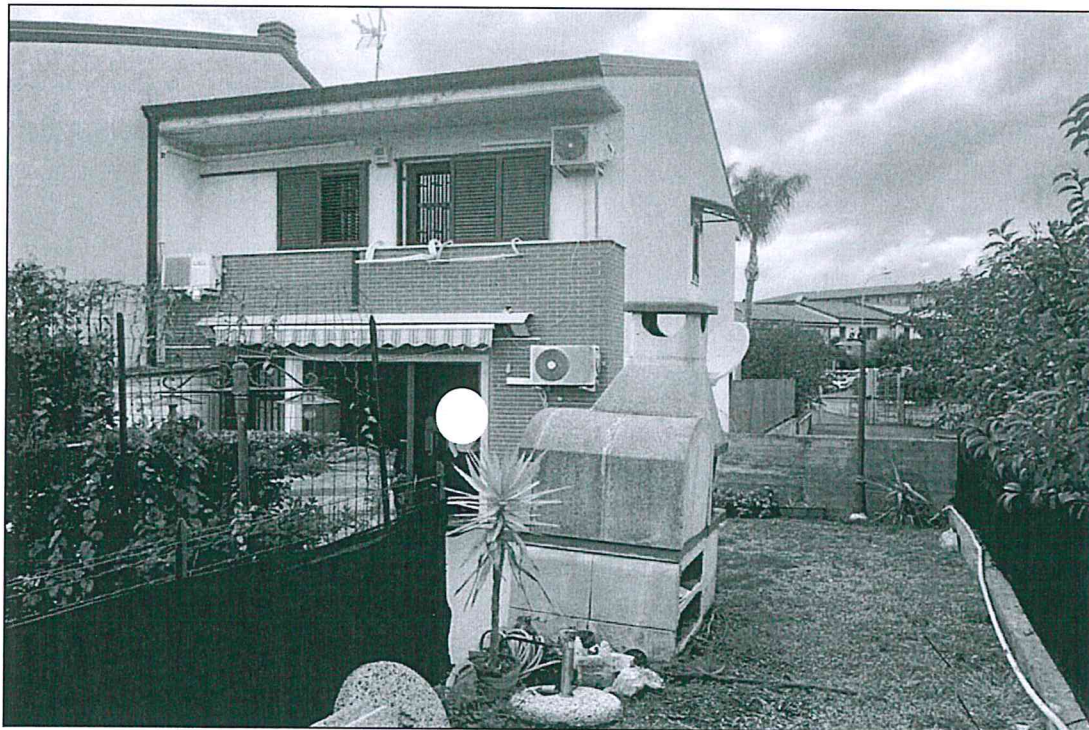

Proc. Civ. N. 725/2022 R.G.Es.
TRIBUNALE DI CATANIA - VI Sezione Civile
Parte Esecutrice

Parte Esecutata

Rilievo fotografico immobile pignorato
N.C.E.U. Comune di tremestieri Etneo, fg. 7 p.lla 941 sub 4



Foto n.7 - Giardino laterale in direzione est



Foto n.8 - Corte interna in direzione est



Proc. Civ. N. 725/2022 R.G.Es.
TRIBUNALE DI CATANIA - VI Sezione Civile
Parte Esecutrice
[REDACTED]
Parte Esecutata
[REDACTED]

Rilievo fotografico immobile pignorato
N.C.E.U. Comune di tremestieri Etneo, fg. 7 p.IIa 941 sub 4



Foto n.9 - Corte interna in direzione est



Foto n.10 - Corte interna in direzione est



Proc. Civ. N. 725/2022 R.G.Es.
TRIBUNALE DI CATANIA - VI Sezione Civile
Parte Esecutrice

Parte Esecutata

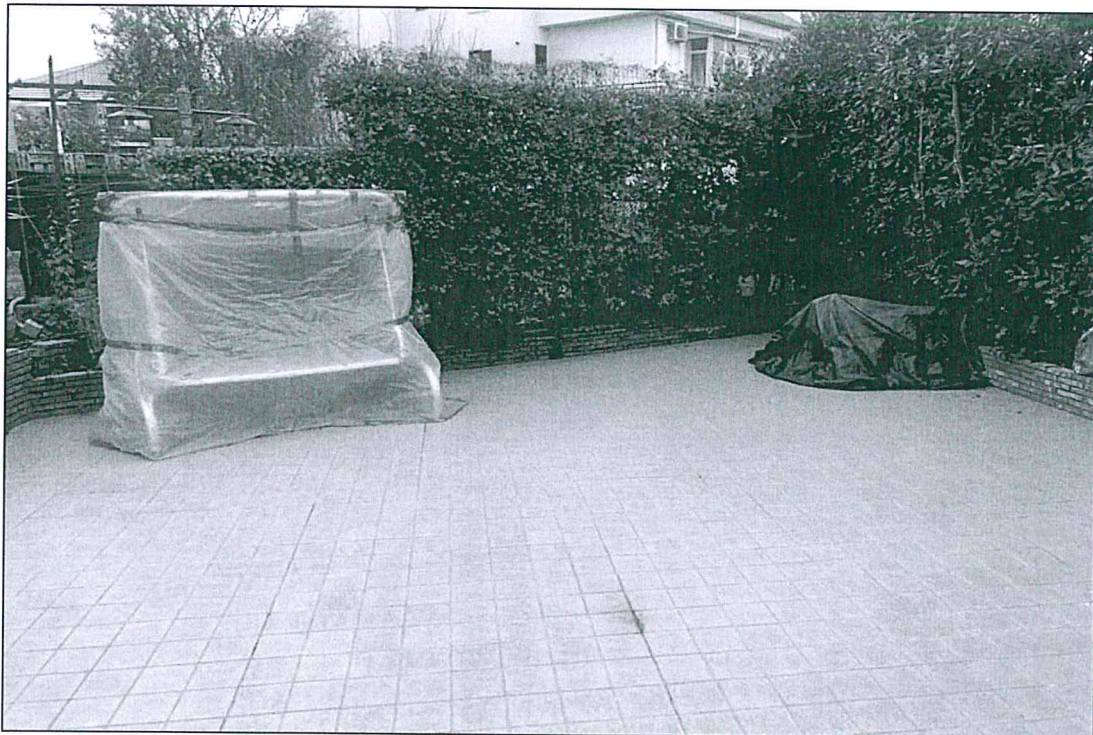
Rilievo fotografico immobile pignorato
N.C.E.U. Comune di tremestieri Etneo, fg. 7 p.lla 941 sub 4



Foto n.11 - Prospetto nord su rampa di accesso al piano cantinato



Foto n.12 - Piano cantinato immobile pignorato confinante con rampa di accesso



Proc. Civ. N. 725/2022 R.G.Es.
TRIBUNALE DI CATANIA - VI Sezione Civile
Parte Esecutrice

Parte Esecutata

Rilievo fotografico immobile pignorato
N.C.E.U. Comune di tremestieri Etneo, fg. 7 p.IIa 941 sub 4



Foto n.13 - Accesso locage garage piano cantinato



Foto n.14 - Locale garage piano cantinato



Proc. Civ. N. 725/2022 R.G.Es.
TRIBUNALE DI CATANIA - VI Sezione Civile
Parte Esecutrice
[REDACTED]
Parte Esecutata
[REDACTED]

Rilievo fotografico immobile pignorato
N.C.E.U. Comune di tremestieri Etneo, fg. 7 p.lla 941 sub 4



Foto n.15 - Locage garage piano cantinato



Foto n.16 - Accesso al locale garage dal disimpegno



Proc. Civ. N. 725/2022 R.G.Es.
TRIBUNALE DI CATANIA - VI Sezione Civile
Parte Esecutrice

[REDACTED]
Parte Esecutata

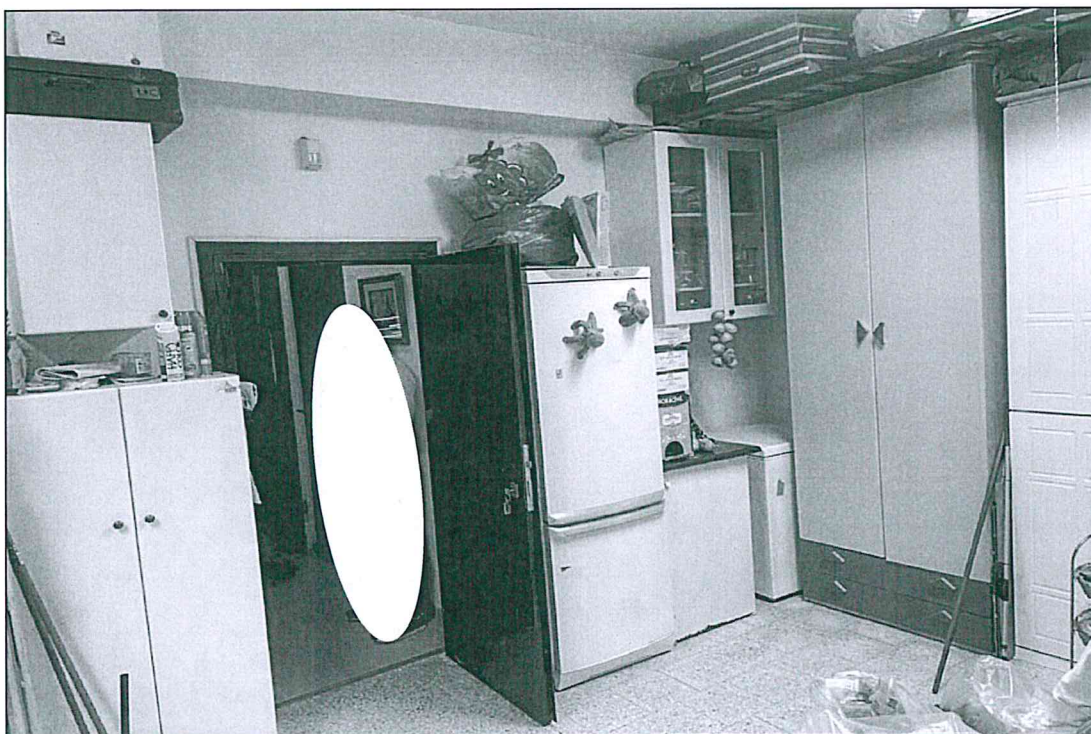
Rilievo fotografico immobile pignorato
N.C.E.U. Comune di tremestieri Etneo, fg. 7 p.IIa 941 sub 4



Foto n.17 - Disimpegno piano cantinato



Foto n.18 - Disimpegno piano cantinato



Proc. Civ. N. 725/2022 R.G.Es.
TRIBUNALE DI CATANIA - VI Sezione Civile
Parte Esecutrice
[REDACTED]
Parte Esecutata
[REDACTED]

Rilievo fotografico immobile pignorato
N.C.E.U. Comune di tremestieri Etneo, fg. 7 p.IIa 941 sub 4

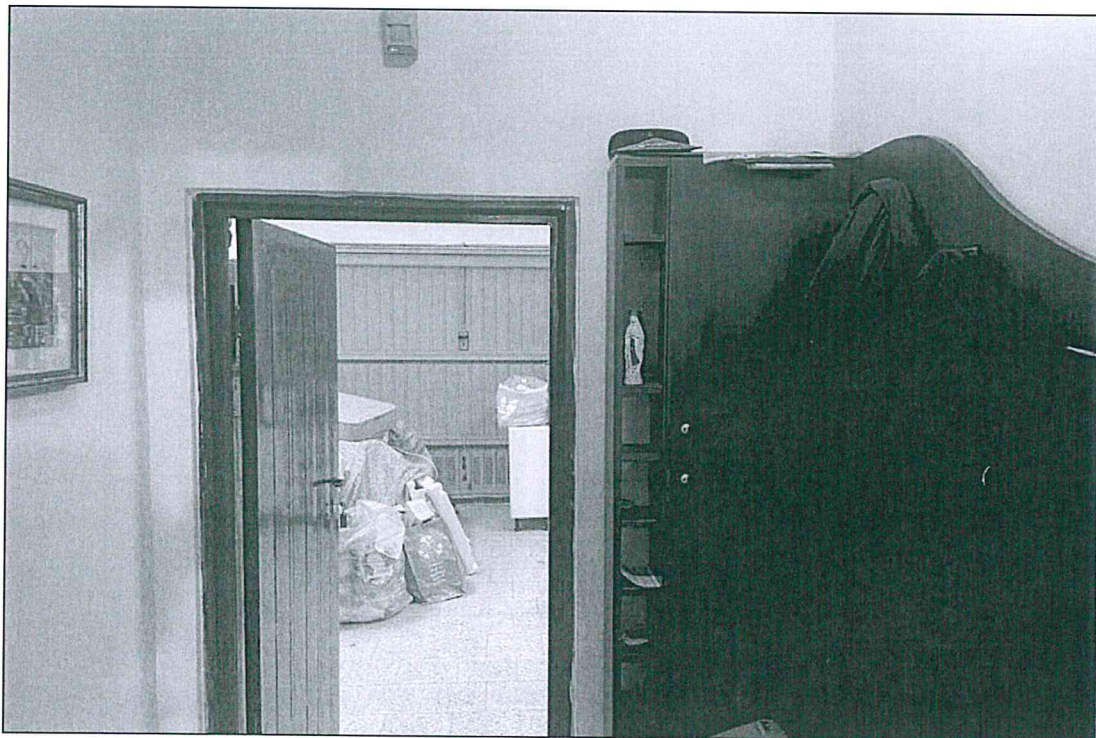

Foto n.19 - Locale bagno piano cantinato



Foto n.20 - Locale bagno piano cantinato



Proc. Civ. N. 725/2022 R.G.Es.
TRIBUNALE DI CATANIA - VI Sezione Civile
Parte Esecutrice

Parte Esecutata

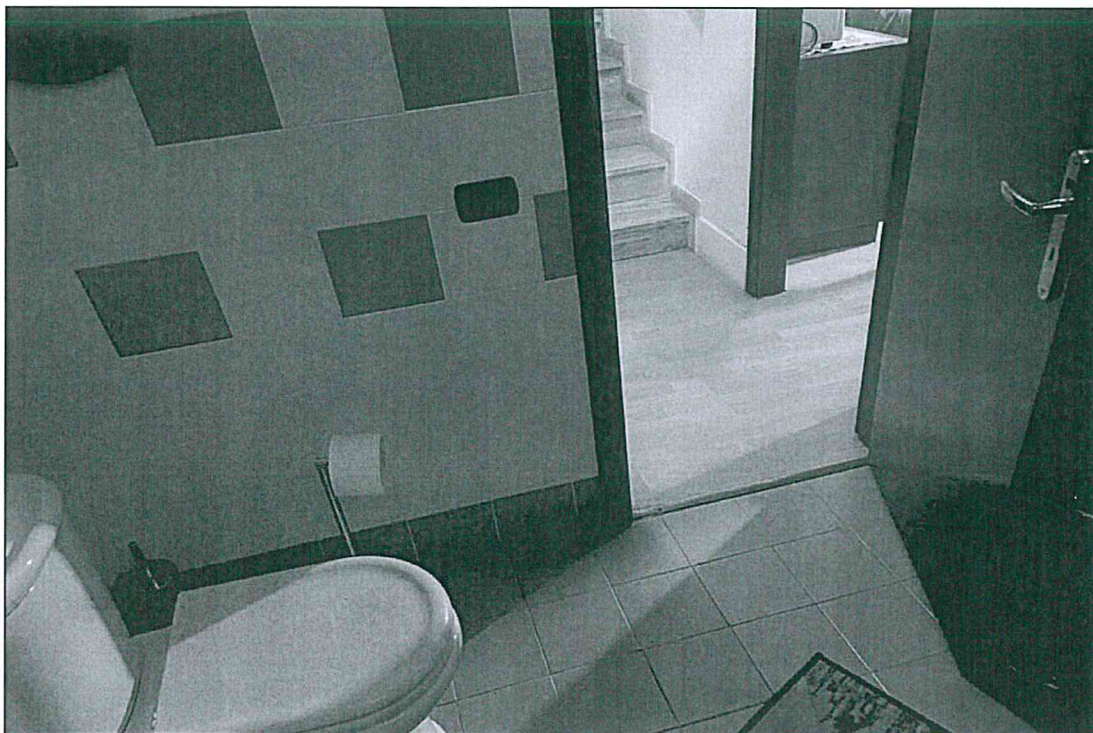
Rilievo fotografico immobile pignorato
N.C.E.U. Comune di tremestieri Etneo, fg. 7 p.IIa 941 sub 4



Foto n.21 - Cantina piano cantinato



Foto n.22 - Cantina piano cantinato



Proc. Civ. N. 725/2022 R.G.Es.
TRIBUNALE DI CATANIA - VI Sezione Civile
Parte Esecutrice
[REDACTED]
Parte Esecutata
[REDACTED]

Rilievo fotografico immobile pignorato
N.C.E.U. Comune di tremestieri Etneo, fg. 7 p.lla 941 sub 4



Foto n.23 - Ingresso/salotto piano terra



Foto n.24 - Ingresso/salotto piano terra



Proc. Civ. N. 725/2022 R.G.Es.
TRIBUNALE DI CATANIA - VI Sezione Civile
Parte Esecutrice

Parte Esecutata

Rilievo fotografico immobile pignorato
N.C.E.U. Comune di tremestieri Etneo, fg. 7 p.IIa 941 sub 4



Foto n.25 - Soggiorno piano terra



Foto n.26 - Soggiorno piano terra

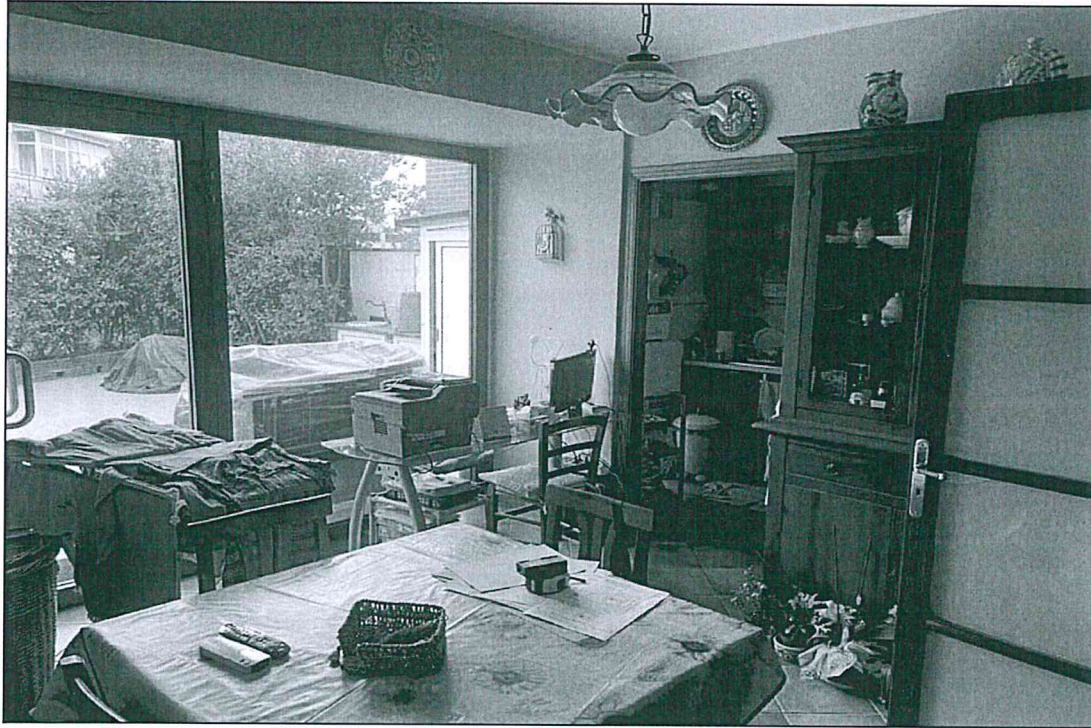

Proc. Civ. N. 725/2022 R.G.Es.
TRIBUNALE DI CATANIA - VI Sezione Civile
Parte Esecutrice
[REDACTED]
Parte Esecutata
[REDACTED]

Rilievo fotografico immobile pignorato
N.C.E.U. Comune di tremestieri Etneo, fg. 7 p.IIa 941 sub 4



Foto n.27 - Cucinino piano terra



Foto n.28 - Cucinino piano terra

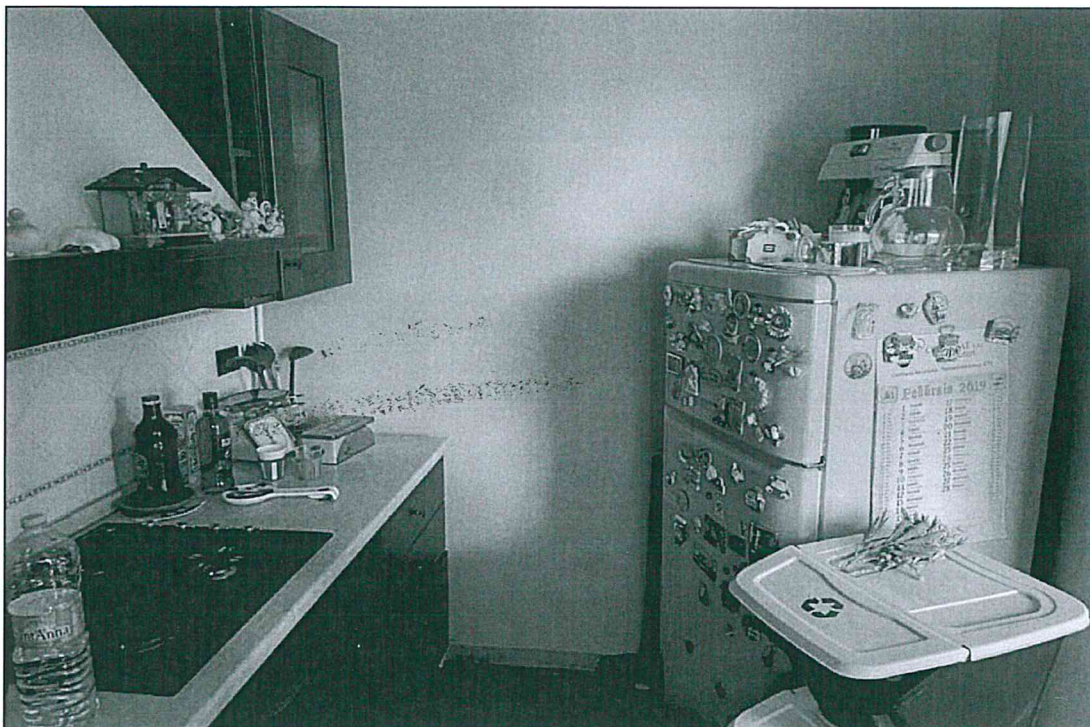

Proc. Civ. N. 725/2022 R.G.Es.
TRIBUNALE DI CATANIA - VI Sezione Civile

Parte Esecutrice

Parte Esecutata

Rilievo fotografico immobile pignorato
N.C.E.U. Comune di tremestieri Etneo, fg. 7 p.IIa 941 sub 4



Foto n.29 - Locale bagno piano terra



Foto n.30 - locale bagno piano terra



Proc. Civ. N. 725/2022 R.G.Es.
TRIBUNALE DI CATANIA - VI Sezione Civile
Parte Esecutrice

[REDACTED]
Parte Esecutata

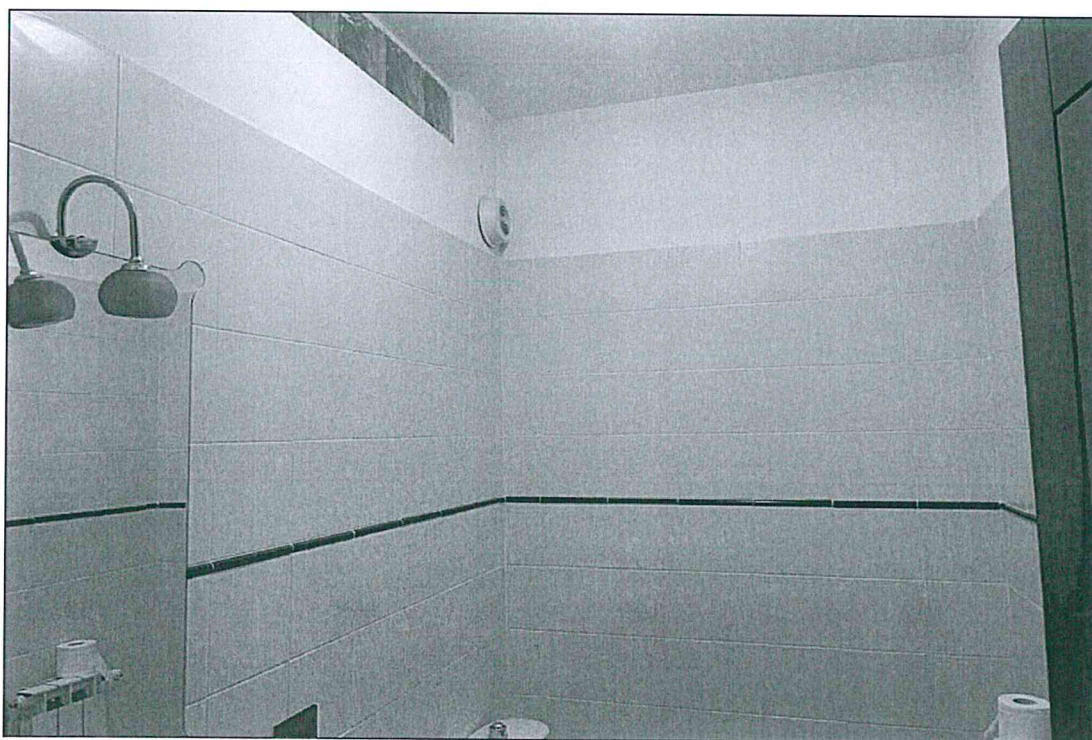
Rilievo fotografico immobile pignorato
N.C.E.U. Comune di tremestieri Etneo, fg. 7 p.IIa 941 sub 4



Foto n.31 - Cameretta 1 piano primo



Foto n.32 - cameretta 1 piano primo



Proc. Civ. N. 725/2022 R.G.Es.
TRIBUNALE DI CATANIA - VI Sezione Civile
Parte Esecutrice

[REDACTED]
Parte Esecutata

Rilievo fotografico immobile pignorato
N.C.E.U. Comune di tremestieri Etneo, fg. 7 p.IIa 941 sub 4



Foto n.33 - Cameretta 2 piano primo



Foto n.34 - Cameretta 2 piano primo



Proc. Civ. N. 725/2022 R.G.Es.
TRIBUNALE DI CATANIA - VI Sezione Civile
Parte Esecutrice

[REDACTED]
Parte Esecutata

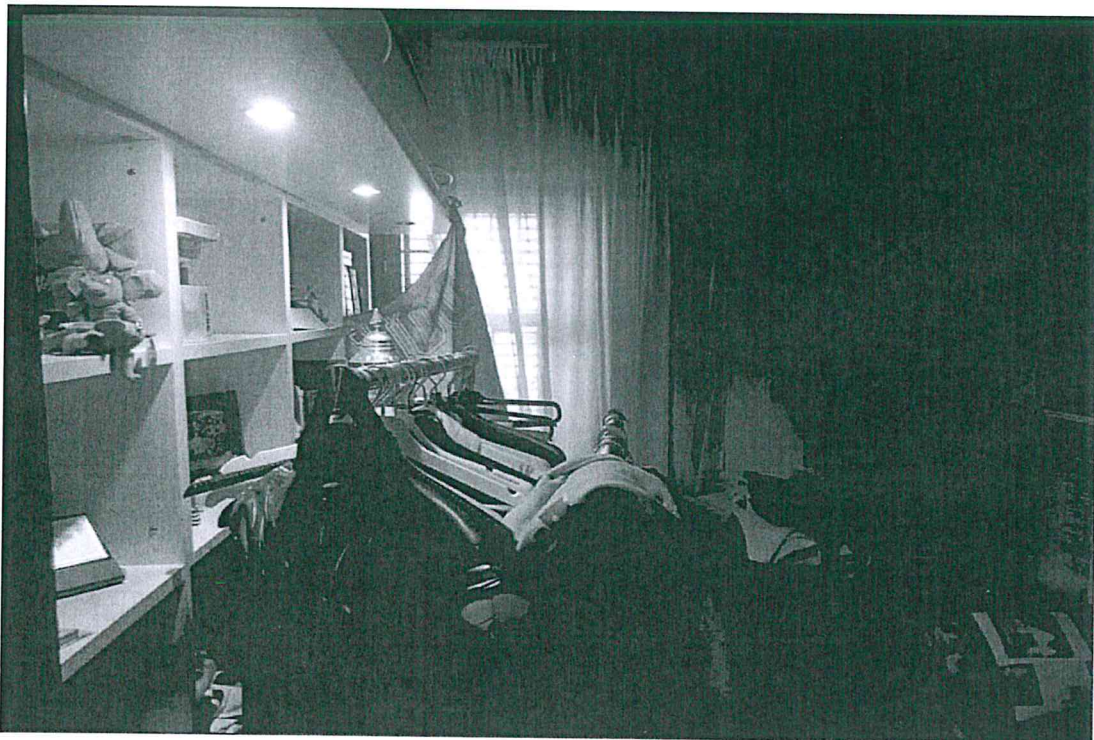
Rilievo fotografico immobile pignorato
N.C.E.U. Comune di tremestieri Etneo, fg. 7 p.lla 941 sub 4



Foto n.35 - Locale bagno piano primo



Foto n.36 - Locale bagno piano primo



Proc. Civ. N. 725/2022 R.G.Es.
TRIBUNALE DI CATANIA - VI Sezione Civile

Parte Esecutrice

Parte Esecutata

Rilievo fotografico immobile pignorato
N.C.E.U. Comune di tremestieri Etneo, fg. 7 p.IIa 941 sub 4



Foto n.37 - Camera matrimoniale piano primo



Foto n.38 - Camera matrimoniale piano primo

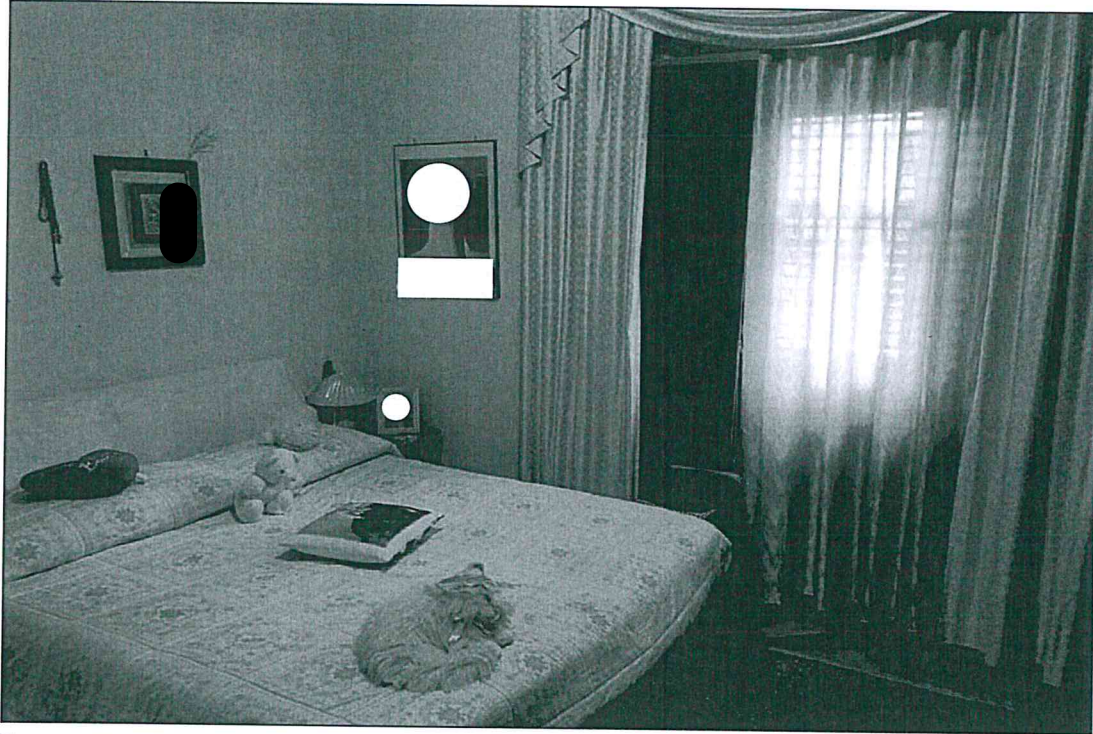

Proc. Civ. N. 725/2022 R.G.Es.
TRIBUNALE DI CATANIA - VI Sezione Civile
Parte Esecutrice

Parte Esecutata

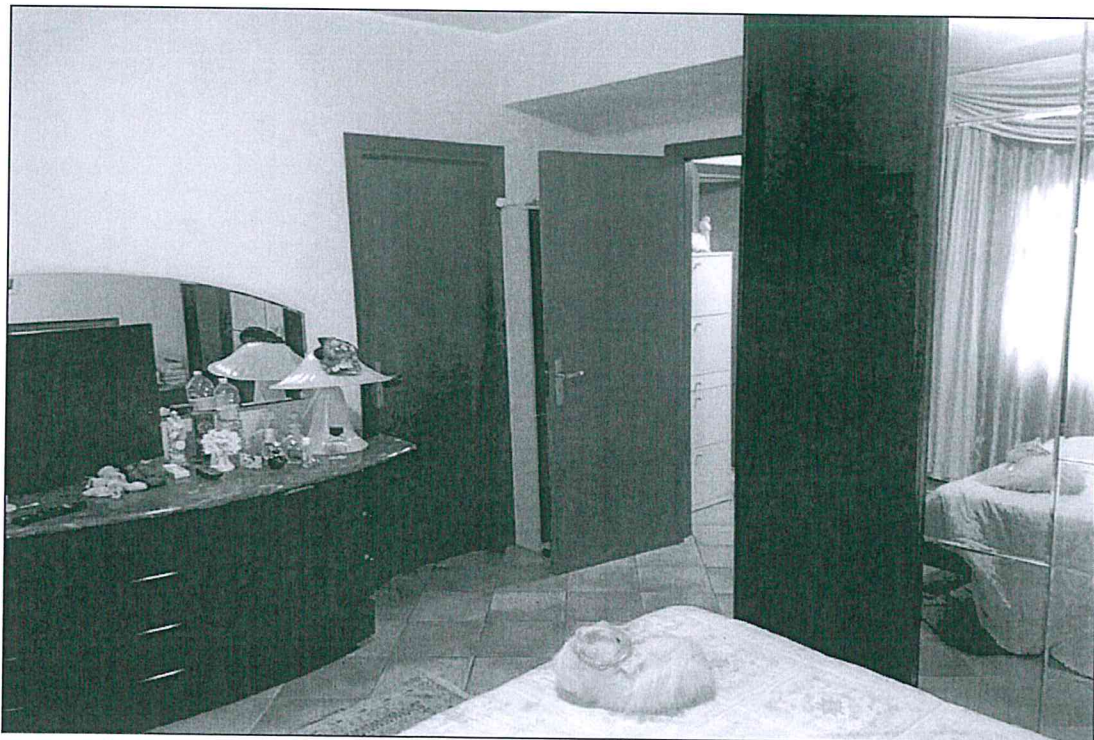
Rilievo fotografico immobile pignorato
N.C.E.U. Comune di tremestieri Etneo, **fg. 7 p.IIa 941 sub 4**



Foto n.39 - Antibagno in camera matrimoniale piano primo



Foto n.40 - Bagno in camera matrimoniale piano primo

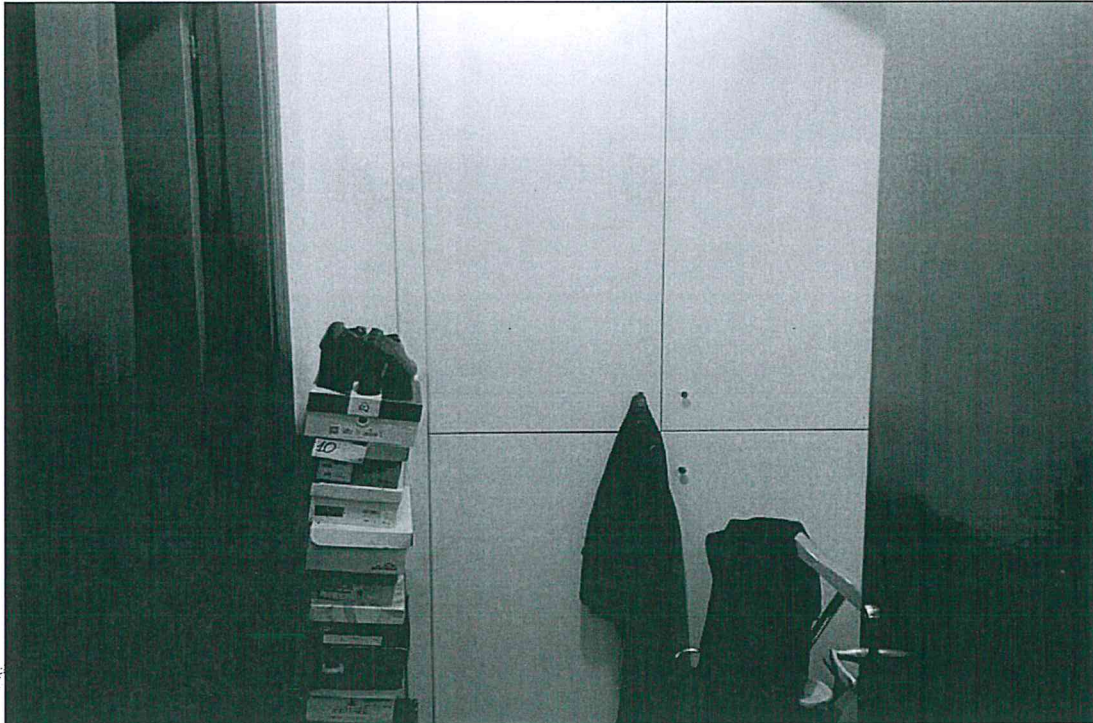

Proc. Civ. N. 725/2022 R.G.Es.
TRIBUNALE DI CATANIA - VI Sezione Civile
Parte Esecutrice
[REDACTED]
Parte Esecutata
[REDACTED]

Rilievo fotografico immobile pignorato
N.C.E.U. Comune di tremestieri Etneo, fg. 7 p.IIa 941 sub 4



Foto n.41 - disimpegno piano primo



Foto n.42 - disimpegno piano primo e scala di accesso al piano sottotetto



Proc. Civ. N. 725/2022 R.G.Es.
TRIBUNALE DI CATANIA - VI Sezione Civile
Parte Esecutrice
[REDACTED]
Parte Esecutata
[REDACTED]

Rilievo fotografico immobile pignorato
N.C.E.U. Comune di tremestieri Etneo, fg. 7 p.lla 941 sub 4



Foto n.43 - Ambiente piano sottotetto



Foto n.44 - Ambiente piano sottotetto



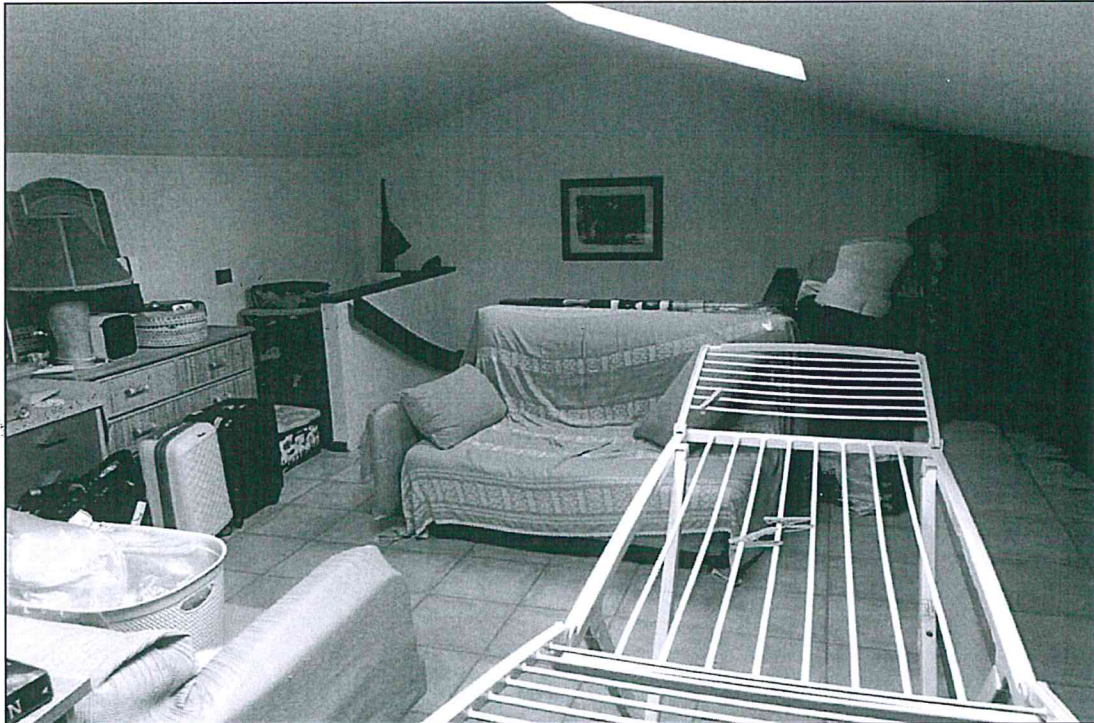
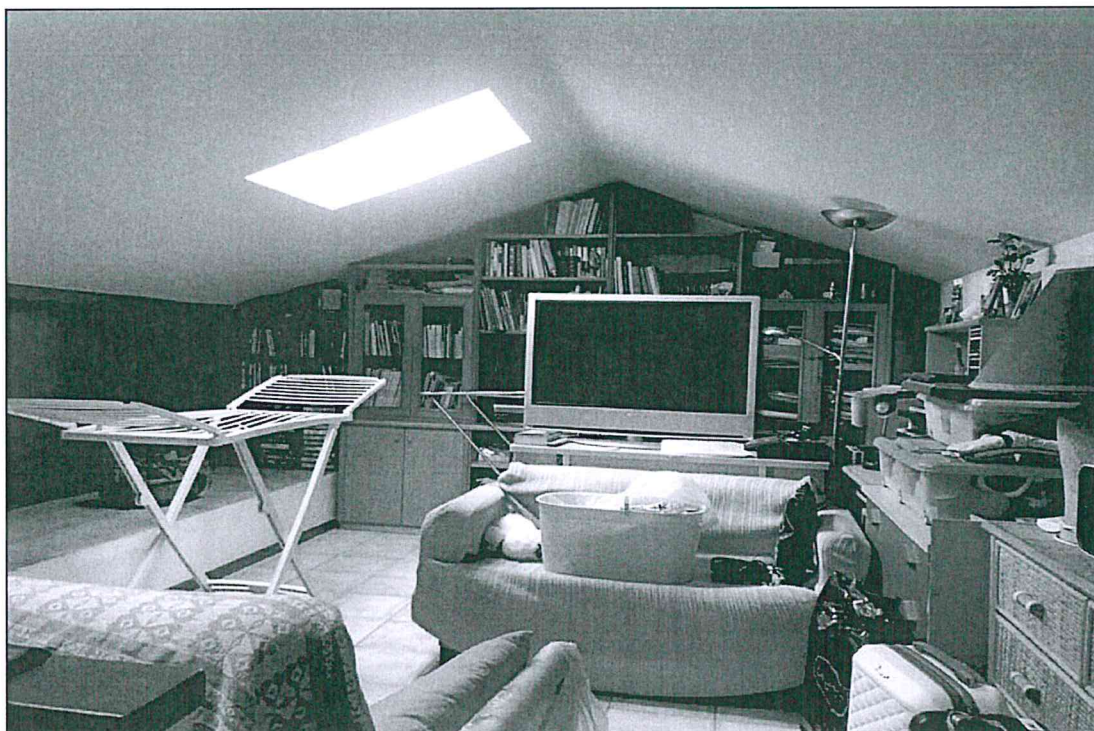