

IMMOBILE PIANO TERRENO



Foto 1. Vista dell'immobile con relativo ingresso di Via Matteotti,2



Foto 2. Vista dell'ingresso all'immobile di Via Zafferana Bongiaro,61





Foto 3. Vista della facciata esterna dell'immobile



Foto 4. Vista del giardino di pertinenza all'immobile





Foto 5. Vista di un'altra porzione di giardino di pertinenza all'immobile

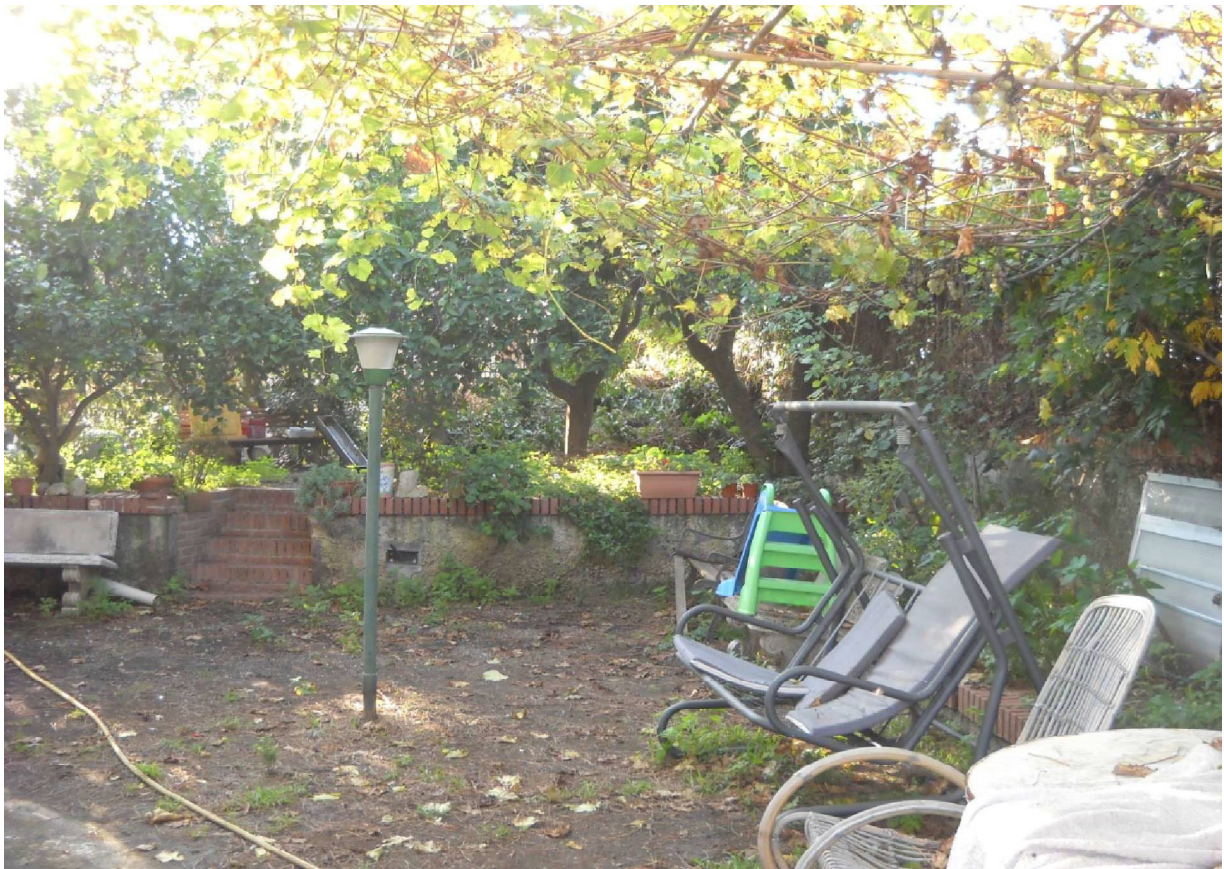

Foto 6. Vista del vano cucina





Foto 7. Vista del locale soggiorno



Foto 8. Vista della camera da letto





Foto 9. Vista del pavimento presente nella camera da letto

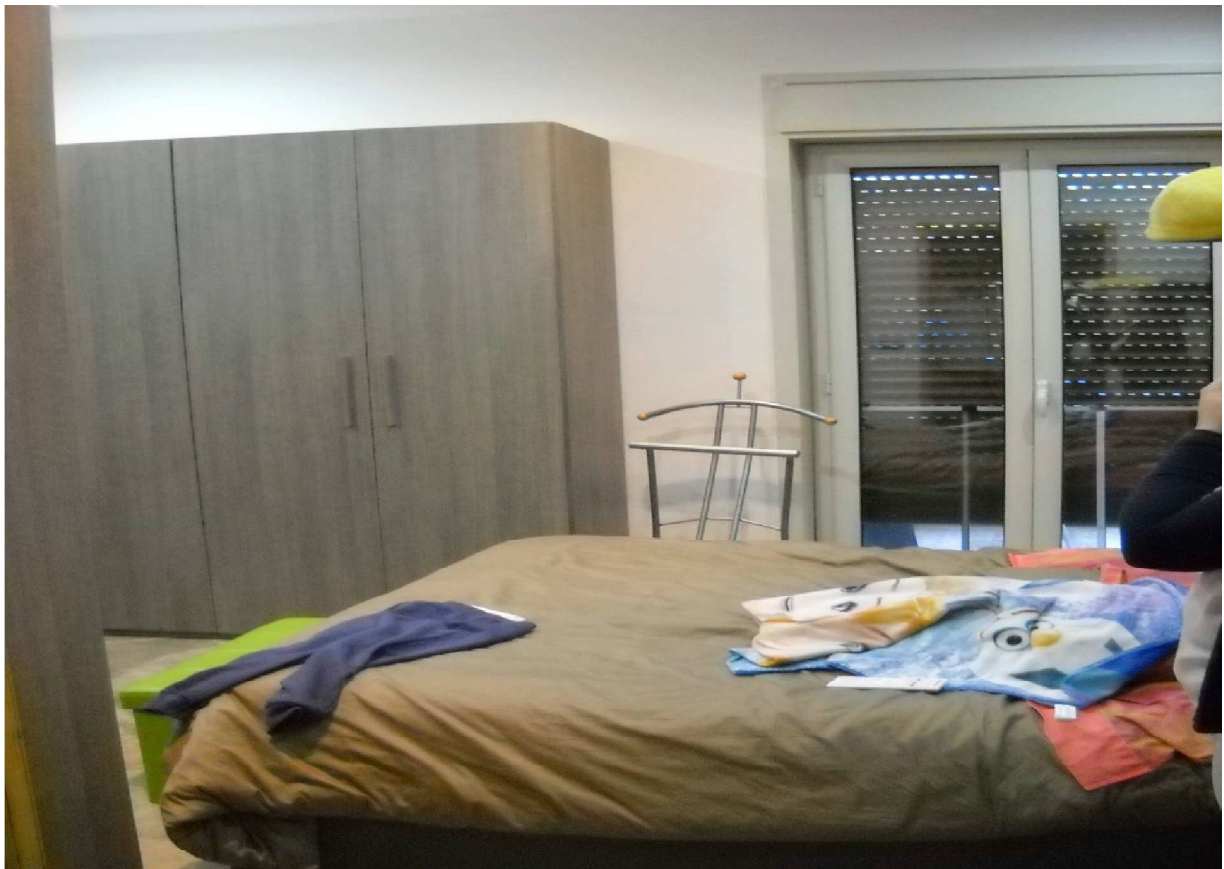

Foto 10. Vista della seconda camera da letto





Foto 11. dettaglio dell'infisso presente nella seconda camera da letto



Foto 12. Vista del locale wc





Foto 13. Dettaglio dell'infisso presente nel bagno e delle rifiniture alle pareti

IMMOBILE PIANO PRIMO



Foto 14. Vista della scala di accesso al piano primo





Foto 15. Vista dell'ingresso dell'immobile posto al piano primo

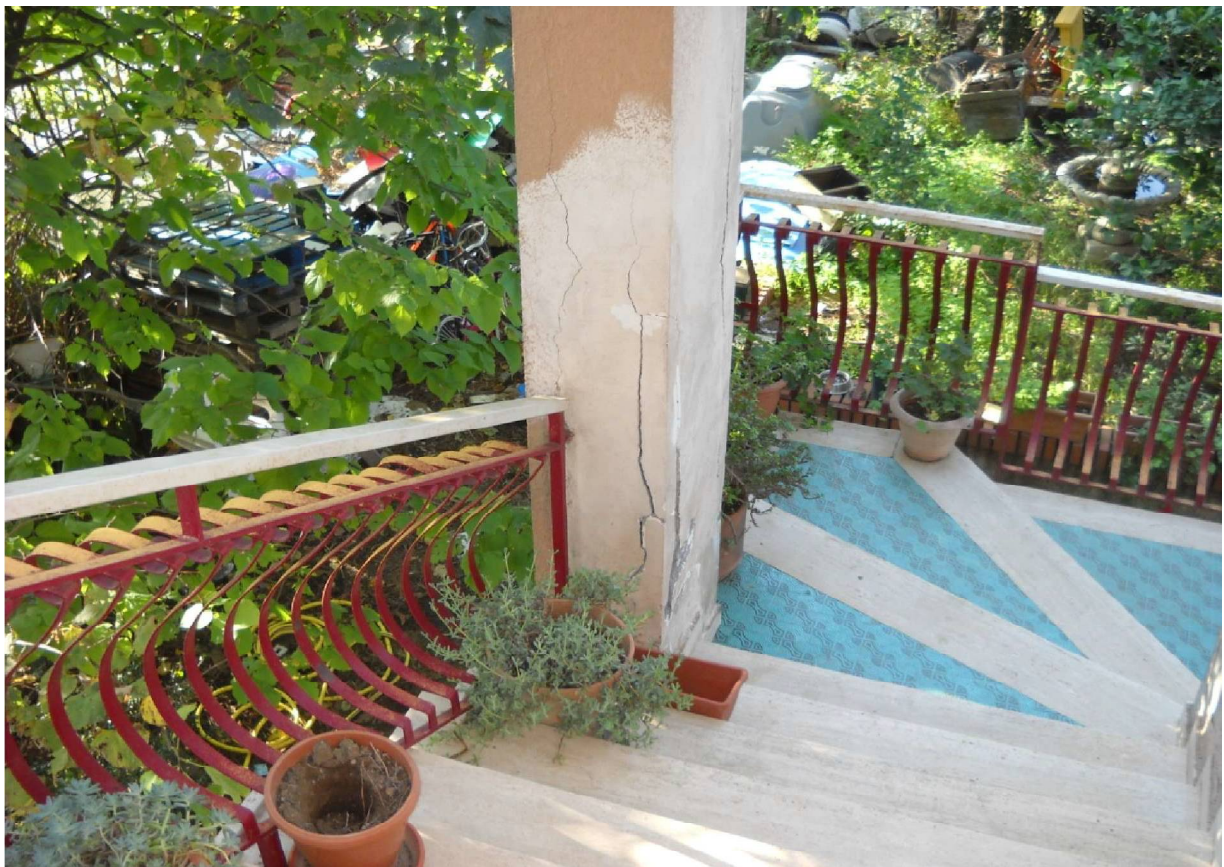

Foto 16. Vista del vano soggiorno





Foto 17. Vista del corridoio di collegamento alle stanze

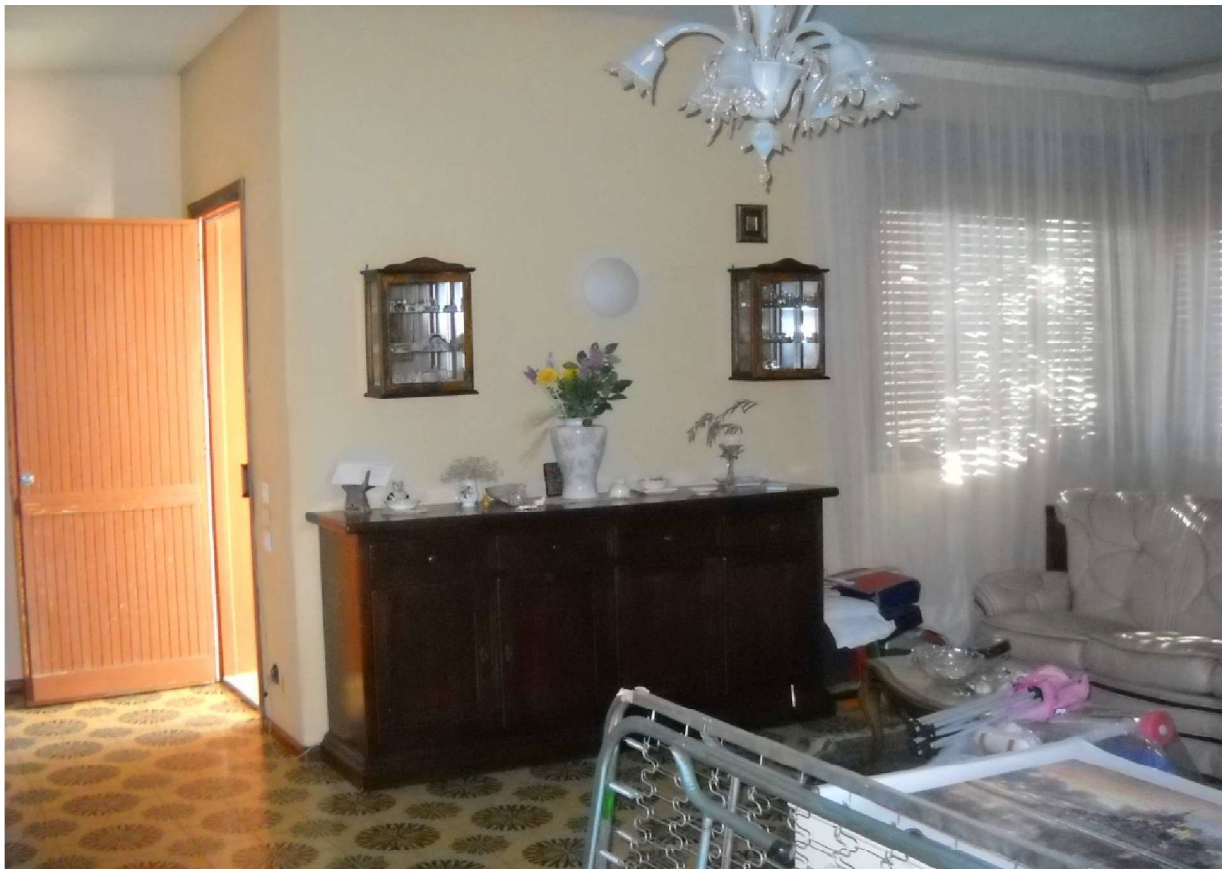

Foto 18. Vista della camera da letto





Foto 19. Vista del pavimento ed infisso presenti nella camera da letto

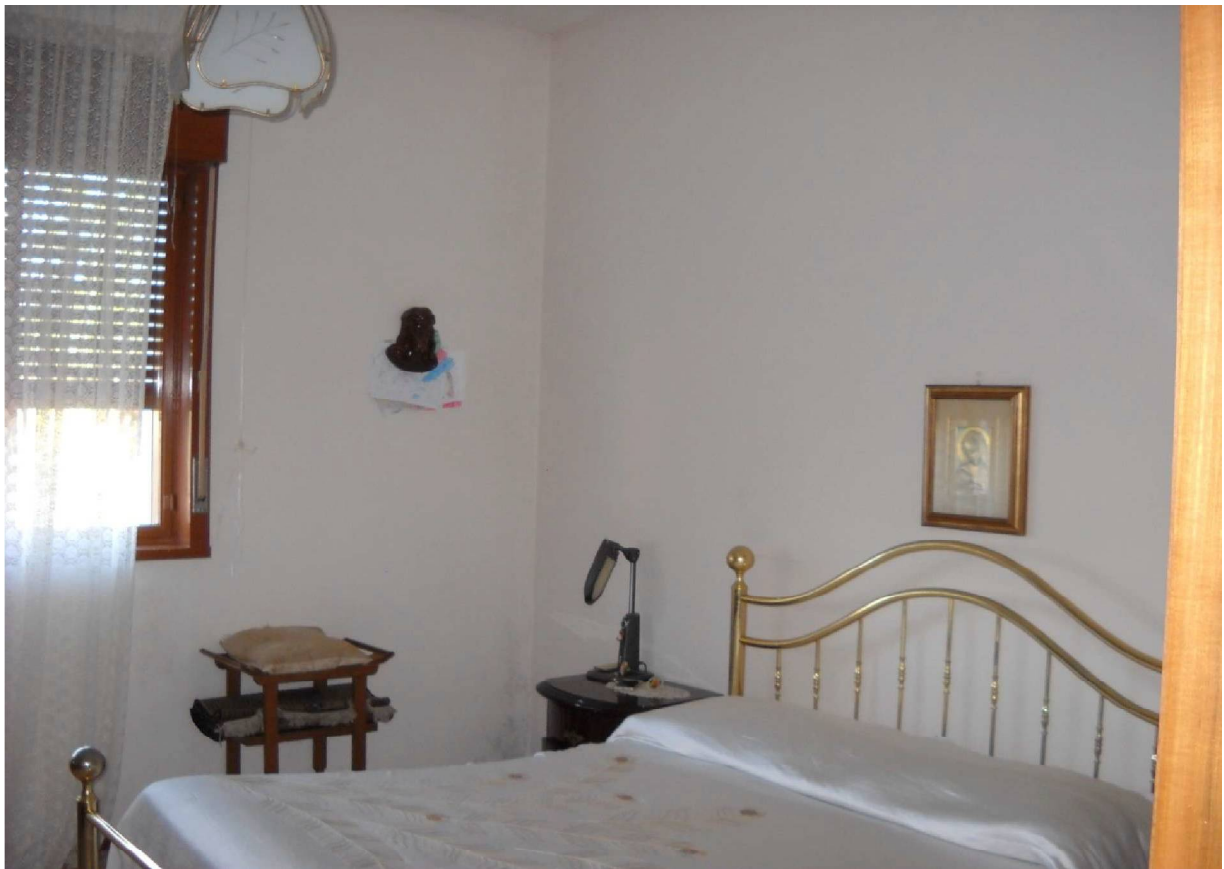

Foto 20. Vista delle tracce di umidità presenti sul soffitto della camera da letto





Foto 21. Vista di un secondo vano



Foto 22. Dettaglio del pavimento presente nel secondo vano





Foto 23. Vista del locale wc



Foto 24. Dettaglio dei servizi igienici e del pavimento presenti del locale wc



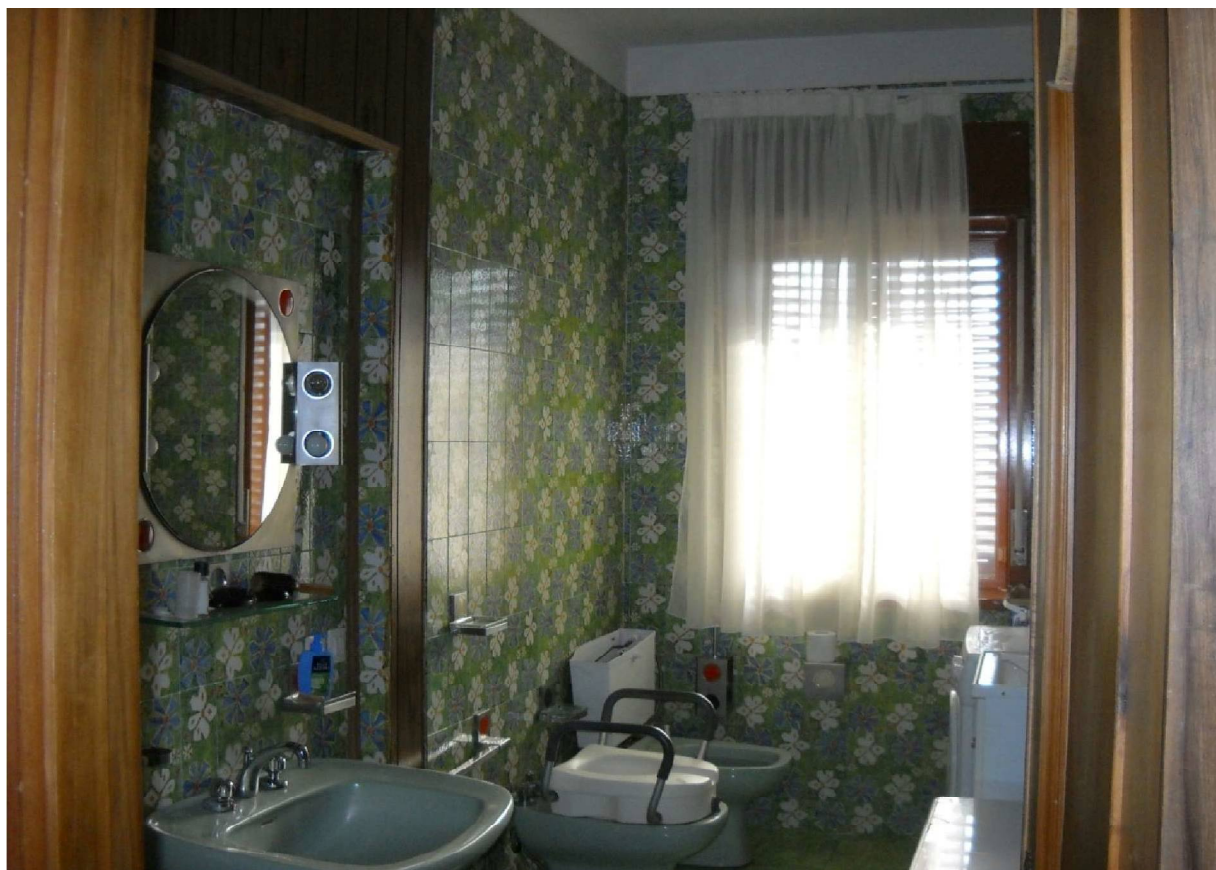

Foto 25. Vista del ripostiglio



Foto 26. Vista del locale soggiorno





Foto 27. Vista del locale cucina



Foto 28. Vista delle prese elettriche e delle infiltrazioni di umidità





Foto 29. Dettagli delle macchie di umidità presenti sulle pareti



Foto 30. Vista del ballatoio di pertinenza





Foto 31. Vista dello stato di conservazione del sottotetto

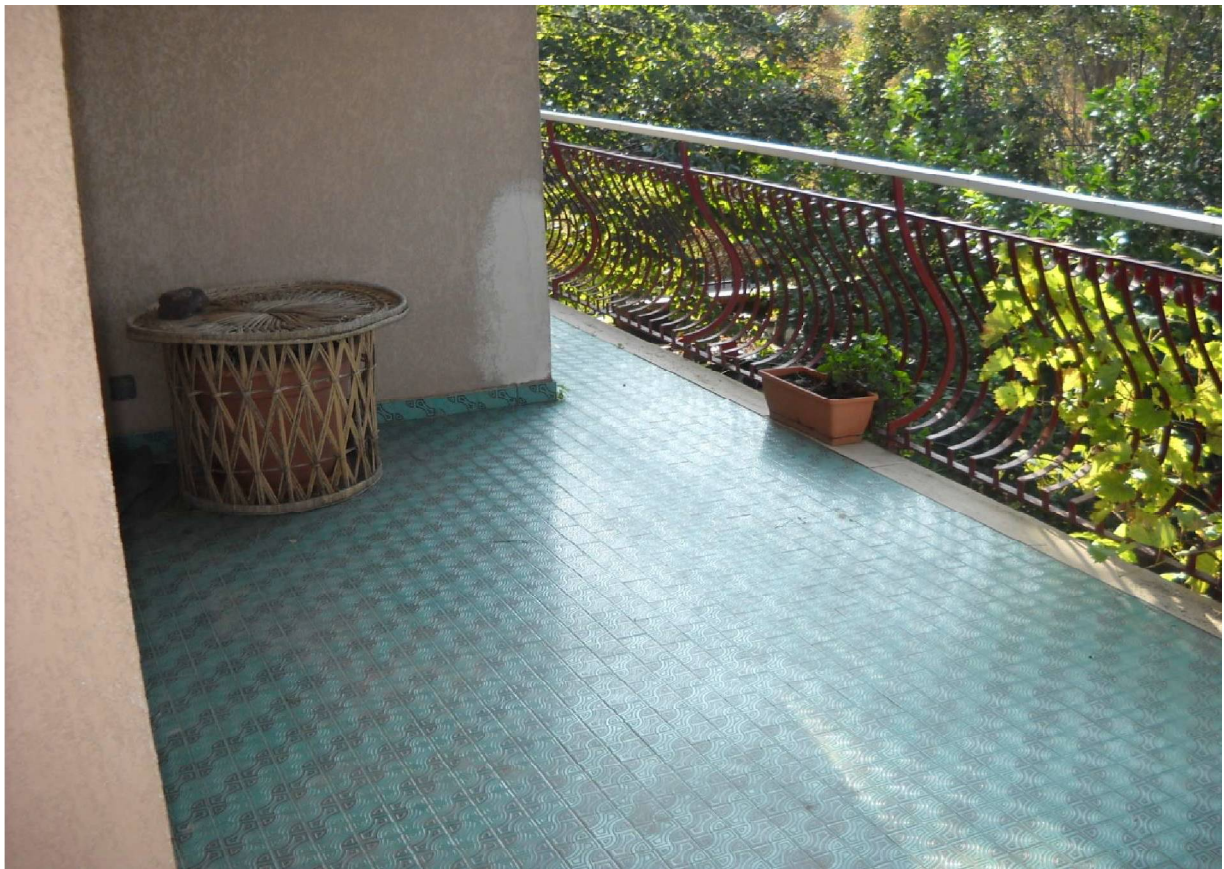

Foto 32. Dettaglio dei sottoballatoi





Foto 33. dettaglio dello stato di conservazione delle strutture murarie



Foto 34. dettaglio dello stato di conservazione delle strutture murarie

