

TRIBUNALE DI CATANIA
Sesta Sezione Civile
Esecuzioni mobiliari ed immobiliari
G.E. Cons. Dott.ssa Maria Fascetto Sivillo
Proc. Es. Imm. n. **268/2012** R.G.E. – Unicredit S.p.A.



FO-1

(Prospetto su Via Della Regione, 154-158)



FO-2

(Portone ingresso su Via Della Regione, 154)



TRIBUNALE DI CATANIA
Sesta Sezione Civile
Esecuzioni mobiliari ed immobiliari
G.E. Cons. Dott.ssa Maria Fascetto Sivillo

Proc. n. [redacted] [redacted] S.p.A.



FO-3
(Vano scala)



FO-4
(Finestra garage su Via Massimo D'Azeglio)





FO-5
(Interno garage)

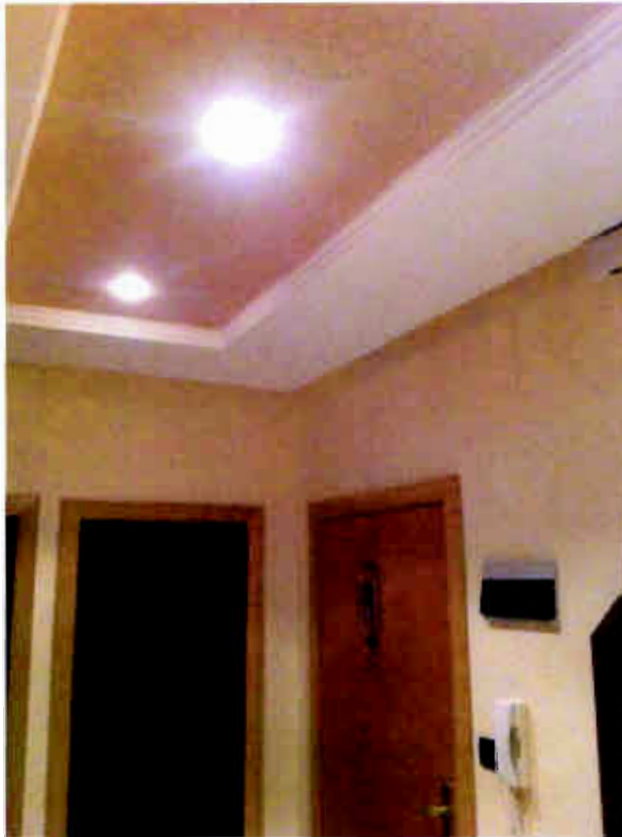

FO-6
(Ingresso abitazione)



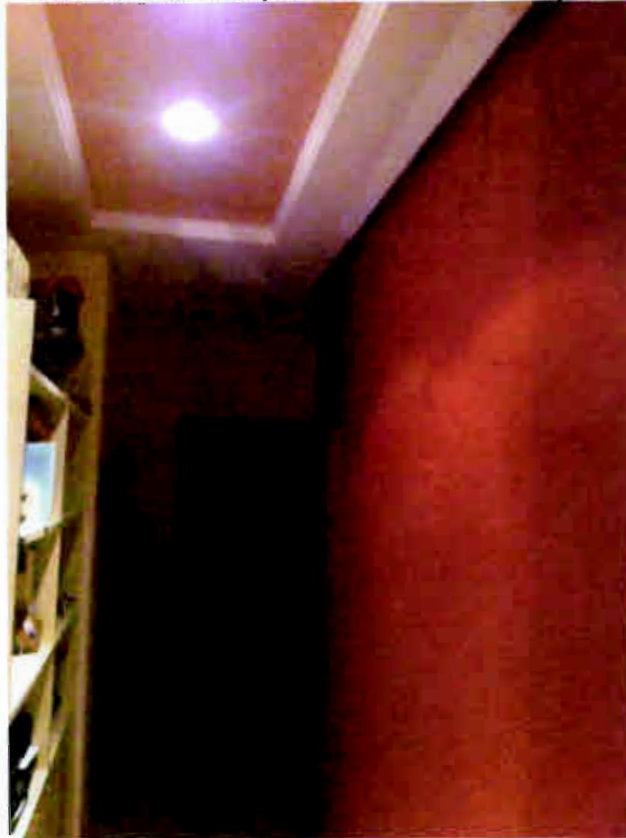

FO-7
(Corridoio abitazione)



FO-8
(Vano letto a Sud/Est prospiciente Via Massimo D'Azeglio)

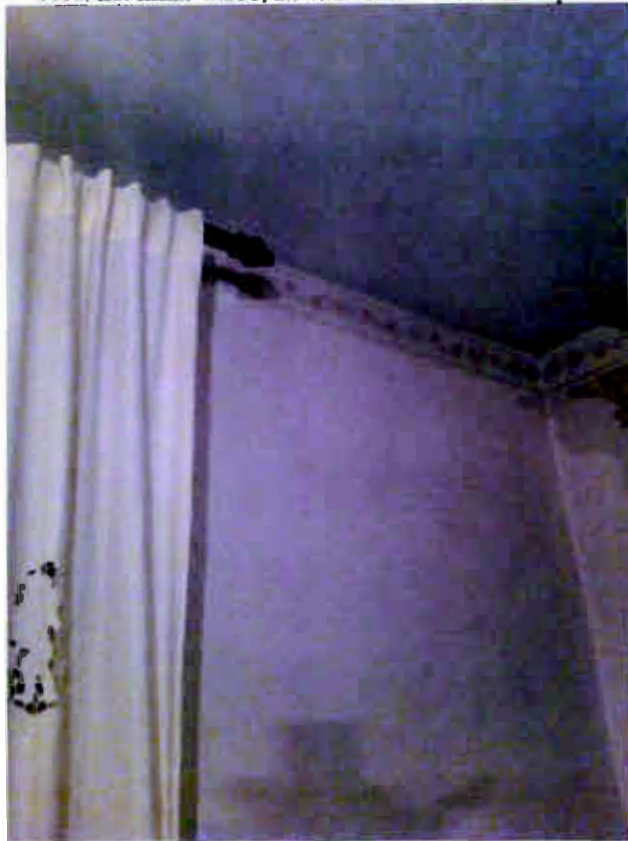

FO-9
(Vano letto a Nord/Est prospiciente Via Massimo D'Azeglio)



FO-10
(Vano letto a Est centrale prospiciente Via Massimo D'Azeglio)



FO-13
(Salone prospiciente Via Della Regione)



FO-14
(Prospetto su Via Massimo D'Azeglio con veduta della veranda al piano primo)



TRIBUNALE DI CATANIA
Sesta Sezione Civile
Esecuzioni mobiliari ed immobiliari
G.E. Cons. Dott.ssa Maria Fascetto Sivillo
Proc. Es. imm. n. **268/2012** R.G.E. - Unicredit S.p.A.



FO-15
(Ripostiglio)

