



NUOVO CATASTO EDILIZIO URBANO

(R. DECRETO-LEGGE 13 APRILE 1939, N. 652)

Planimetria dell'immobile situato nel Comune di Pa.Terno Via a nominarsi d.n.

Ditta [REDACTED]

Allegata alla dichiarazione presentata all'Ufficio Tecnico Erariale di Catania

foglio 61
particella 3690
sub. 2

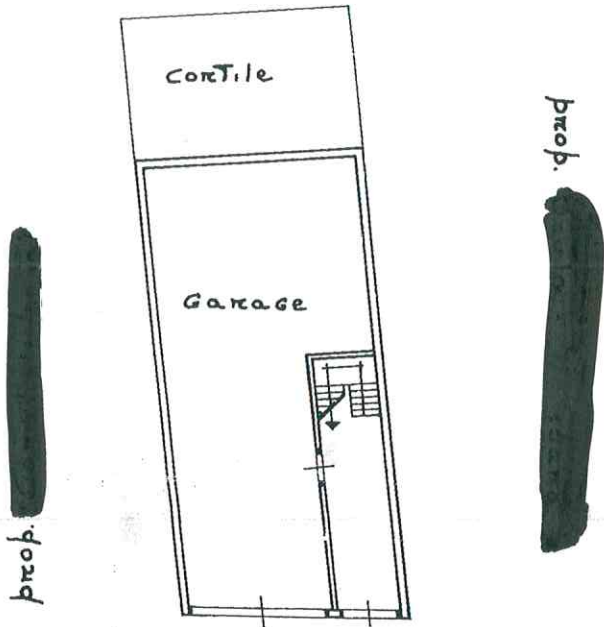

Via a nominarsi

pianTa piano Terra

H_i = 4.30

1887949

ORIENTAMENTO



SCALA DI 1:200

SPAZIO RISERVATO PER LE ANNOTAZIONI D'UFFICIO

DATA
PROT. N°

6578

Compilata dal Geometra
(Titolo, nome e cognome del tecnico)
Alfio Vecchio
 Iscritto all'Albo dei Geometri
 della Provincia di Catania
 DATA 15-5-1985
 Firma: Vecchio Geom. Alfio

Fabbricati - Situazione al 30/12/2008 - Comune di PATERNO (0371) - < Foglio: 61 Particella: 3690 - Subalterno 2 >
DENOMINARE n. SN piano: T;

N=5000



L01104

Per Visura

N=2300

E=1600



Particella: 261

Comune: BELPASSO
Foglio: 71

Scala originale: 1:4000
Dimensione cornice: 1068.000 x 756.000 metri

19-Set-2009
Prot. n. 6079