

MOD. BANC
F. 1/17 487



MINISTERO DELLE FINANZE
DIREZIONE GENERALE DEL CATASTO E DEI SERVIZI TECNICI ERARIALI

MOD. B (Nuovo Catasto Edilizio Urbano)

Lire
150

NUOVO CATASTO EDILIZIO URBANO

Planimetria dell'immobile situato nel Comune di CATANIA

Via Claudio Claudiano

Ditta: [Redacted]

Allegata alla dichiarazione presentata all'Ufficio Tecnico Erariale di Catania

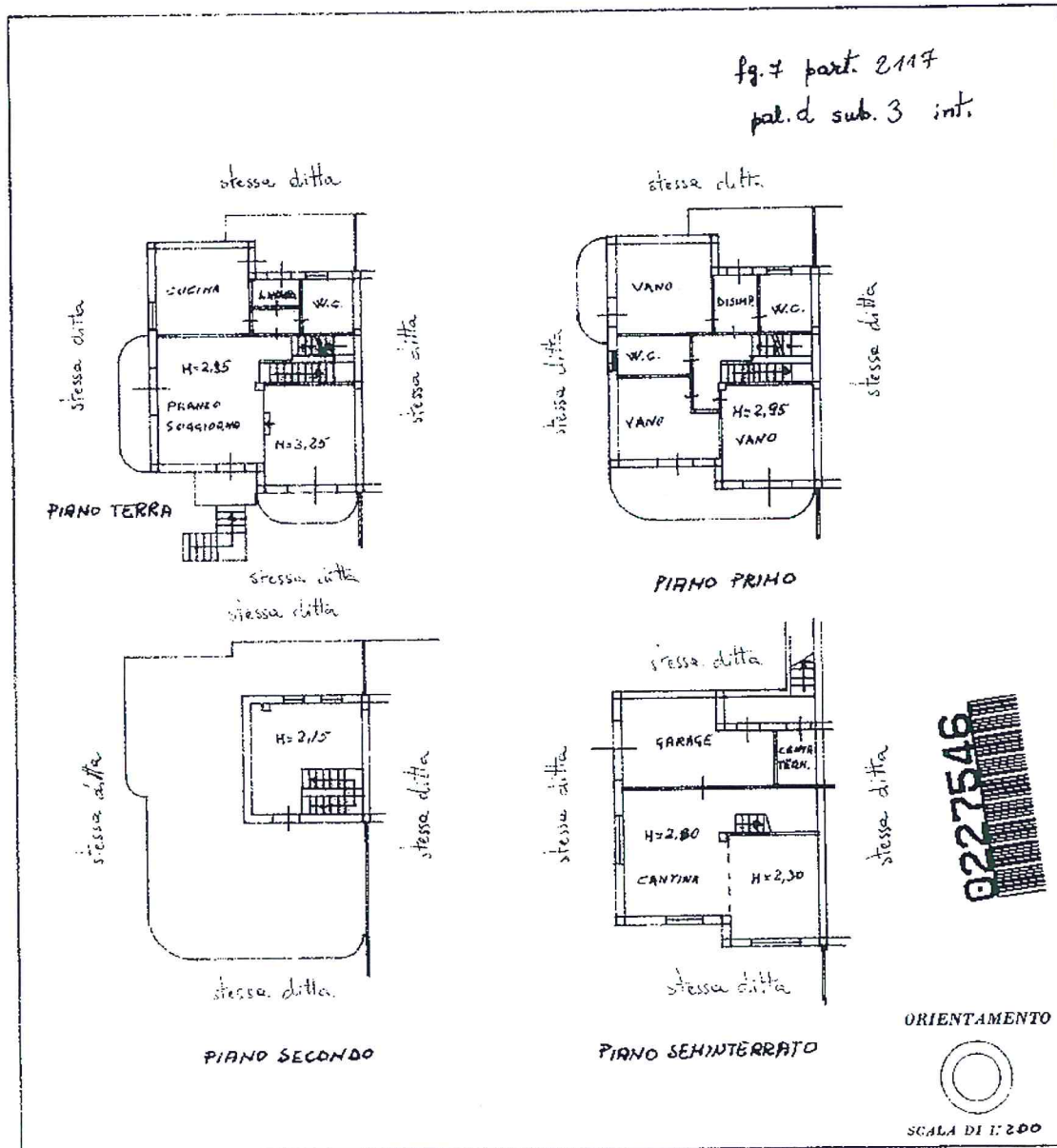

SPAZIO RISERVATO PER LE ANNOTAZIONI D'UFFICIO

DATA PROT. N°	
---------------	--

Compilata dal *Geom. Nicolo' Testa*
(Titolo, nome e cognome del tecnico)

Inserito all'Albo dei *Geometri*
della Provincia di *Catania*

DATA *2-8-85*

Firma: *Geom. Nicolo' Testa*

Ultima planimetria in atti

Catasto dei Fabbricati - Situazione al 12/05/2021 - Comune di CATANIA (C351) - < Foglio: 7 - Particella: 2117 - Subalterno: 3 >
in un OI
VIA CLAUDIO CLAUDIANO n. 14 piano: T-1-2;

ELABORATO PLANIMETRICO		Iscritto all'albo: Architetto		Prov. Catania	N. 1698
Comune di Catania		Foglio: 7		Particella: 2117	del
Dimostrazione grafica dei subalterni		Sezione:		Pr. (999) n.	21/12/2017
		Tipo Mappale n.		del	Scala 1 : 500
Compilato da: Emanuele Francesco					

Agenzia delle Entrate
CATASTO FABBRICATI
 Ufficio provinciale di Catania

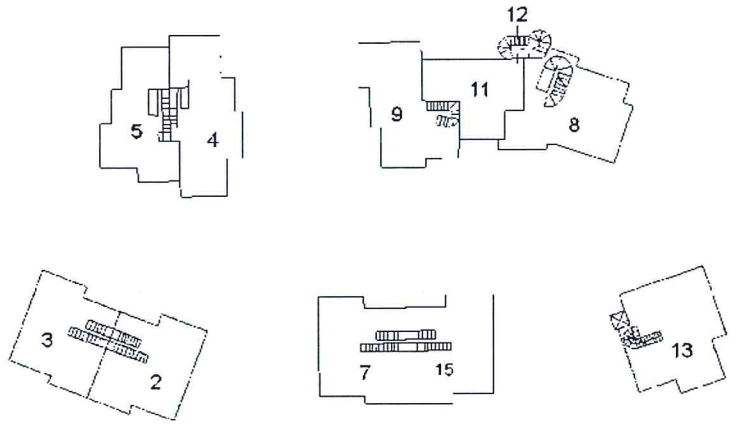

PIANO PRIMO

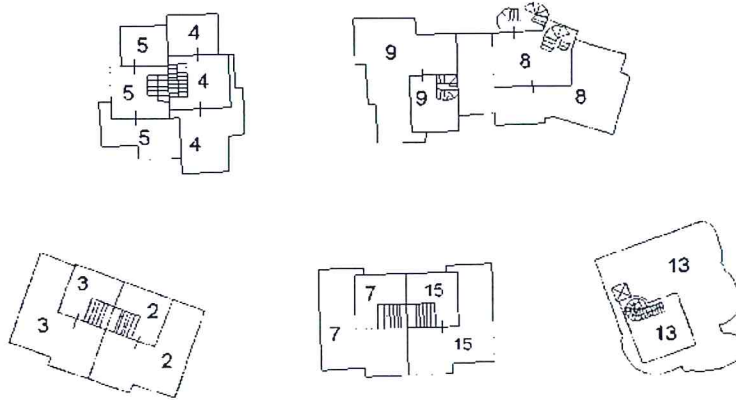

PIANO SECONDO



ELABORATO PLANIMETRICO Comune di Catania Dimostrazione grafica dei subalterni	Compilato da: Emanuele Francesco Sezione: Foglio: 7	Iscritto all'Albo: Architetti Particella: 2117	Prov. Catania del 21/12/2017	N. 1698 del Scala 1 : 500
	Tipo Mappale n.			

Agenzia delle Entrate
CATASTO FABBRICATI
 Ufficio provinciale di Catania

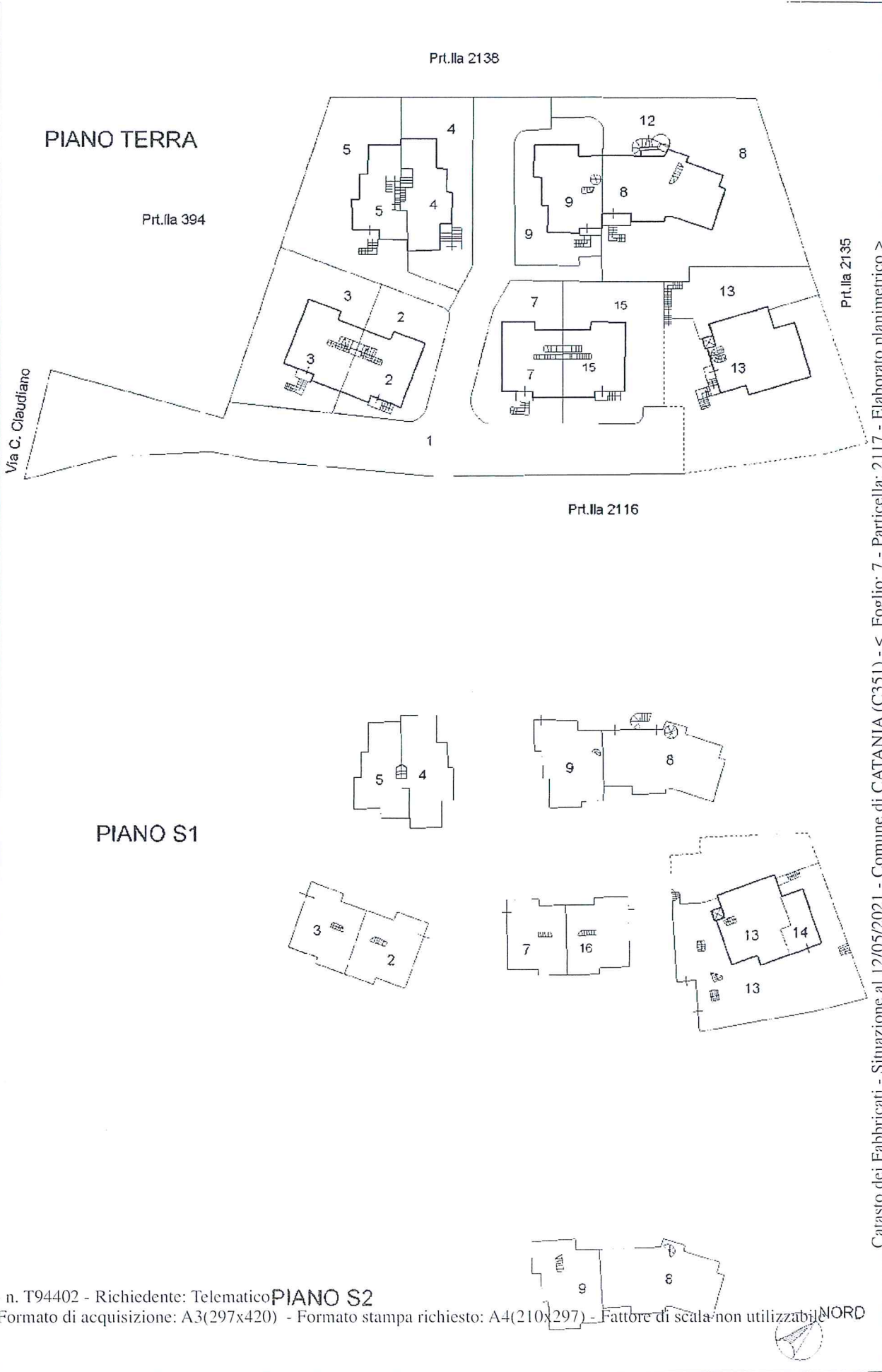

Catasto dei Fabbricati - Situazione al 12/05/2021 - Comune di CATANIA (C351) - < Foglio: 7 - Particella: 2117 - Elaborato planimetrico >



Comune: CATANIA/A
Foglio: 7
Scala originale: 1:2000
Dimensione cartice: 534.000 x 378.000 metri
P.C. n. 2021/10-27-11
Prot. n. 196130/2021

E=6400

1 Particella: 2117