

**Agenzia del Territorio
CATASTO FABBRICATI
Ufficio Provinciale di
Catania**

Dichiarazione protocollo n. CT0461651 del 20/10/2008

Planimetria di u.i.u. in Comune di Paterno'

Via Pantelleria

civ. 6

Identificativi Catastali:

Sezione:

Foglio: 61

Particella: 1886

Subalterno: 4

Compilata da:

Fiorito Alfio

Iscritto all'albo:

Ingegneri

Prov. Catania

N. 5338

Scheda n. 1

Scala 1:200

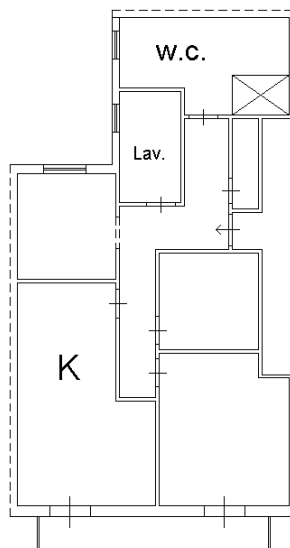

VIA PANTELLERIA

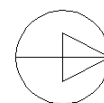

Nord

PIANTA PIANO PRIMO

Hm= 3.10 m

Catasto dei Fabbricati - Situazione al 29/12/2021 - Comune di PATERNO` (G371) - < Foglio: 61 - Particella: 1886 - Subalterno: 4 >
VIA PANTELLERIA n. 6 piano: 1;

Ultima planimetria in atti

Data: 29/12/2021 - n. T2881 - Richiedente: MRCSFN73P44C351E

Totale schede: 1 - Formato di acquisizione: A4(210x297) - Formato stampa richiesto: A4(210x297)