

**Agenzia delle Entrate
CATASTO FABBRICATI
Ufficio Provinciale di
Catania**

Dichiarazione protocollo n. CT0062760 del 05/04/2018

Planimetria di u.i.u. in Comune di Catania

Via Santa Maria Del Rosario

civ. 23

Identificativi Catastali:

Sezione:
Foglio: 69
Particella: 8096
Subalterno: 60

Compilata da:
Zingale Giuseppe
Iscritto all'albo:
Ingegneri

Prov. Catania

N. 6269

Scheda n. 1

Scala 1:200

PIANO SECONDO
H = 3,40

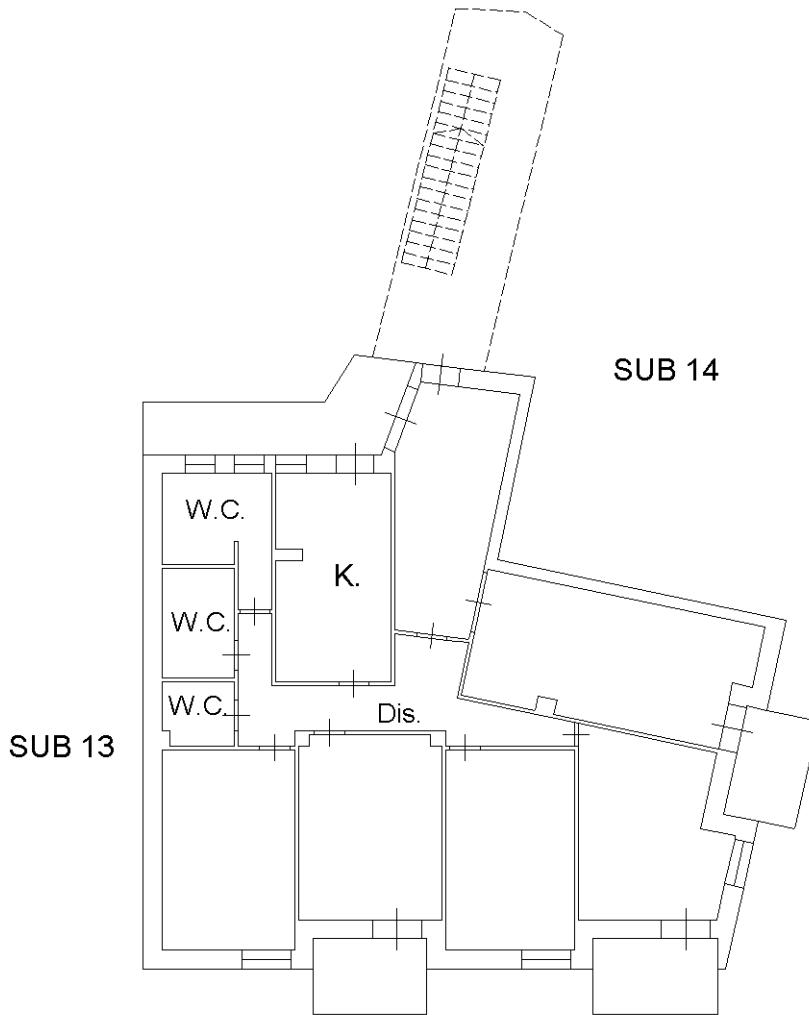

Catasto dei Fabbricati - Situazione al 24/04/2023 - Comune di CATANIA(C351) - < Foglio 69 - Particella 8096 - Subalterno 60 >
VIA SANTA MARIA DEL ROSARIO n. 23 Piano 2

Ultima planimetria in atti