



**TRIBUNALE CIVILE DI CATANIA**

**Sesta Sezione Civile**

*Sezione Esecuzione Immobiliare*

*G.E.: Dott.ssa Fascetto Sivillo Maria*

*Procedura N°1011/2016 R.G.E.*

Documentazione fotografica



Foto n. 1 – Vista dei prospetti



Foto n. 2 – Vista dei prospetti



Foto n. 3 – Vista dei prospetti



Foto n. 4 – Vista dei prospetti

**Ing. Francesco Malgioglio** – Via Dei Giardini 13 – 95046 Palagonia (CT) – Cell. 328/3208005

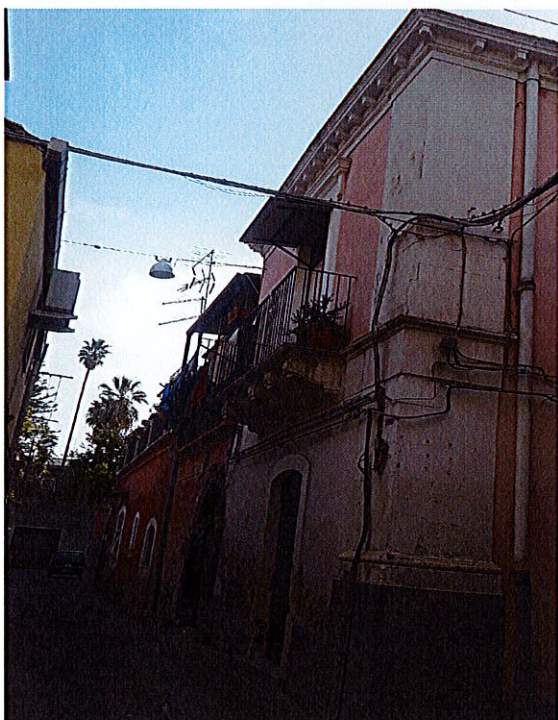
e-mail: [fmalgioglio@hotmail.it](mailto:fmalgioglio@hotmail.it) – PEC [francesco.malgioglio@ingpec.eu](mailto:francesco.malgioglio@ingpec.eu)



Firmato Da: MALGIOGLIO FRANCESCO Emesso Da: ARUBAPEC S.P.A. NG CA 3 Serial#: 6e5d728e31a7a931b733d1a7b7231ef0



**TRIBUNALE CIVILE DI CATANIA**

**Sesta Sezione Civile**

*Sezione Esecuzione Immobiliare*

*G.E.: Dott.ssa Fascetto Sivillo Maria*

*Procedura N°1011/2016 R.G.E.*

Documentazione fotografica



Foto n. 5 – Vista del portone d'ingresso



Foto n. 6 – Vista del portoncino d'ingresso



Foto n. 7 – Vista interna della scala comune



Foto n. 8 – Vista interna della scala comune



**TRIBUNALE CIVILE DI CATANIA**

**Sesta Sezione Civile**

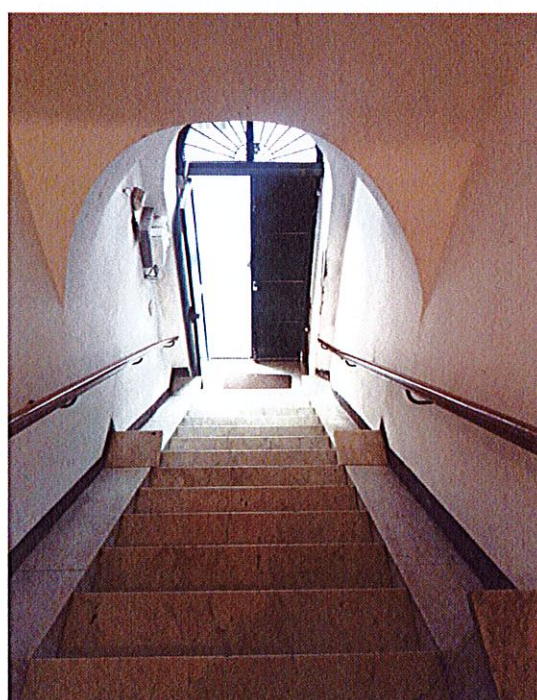
*Sezione Esecuzione Immobiliare  
G.E.: Dott.ssa Fascetto Sivillo Maria  
Procedura N°1011/2016 R.G.E.*

Documentazione fotografica



Foto n. 9 – Vista del corridoio



Foto n. 10 – Vista del corridoio



Foto n. 11 – Vista del corridoio



Foto n. 12 – Vista del corridoio verso la stanzetta

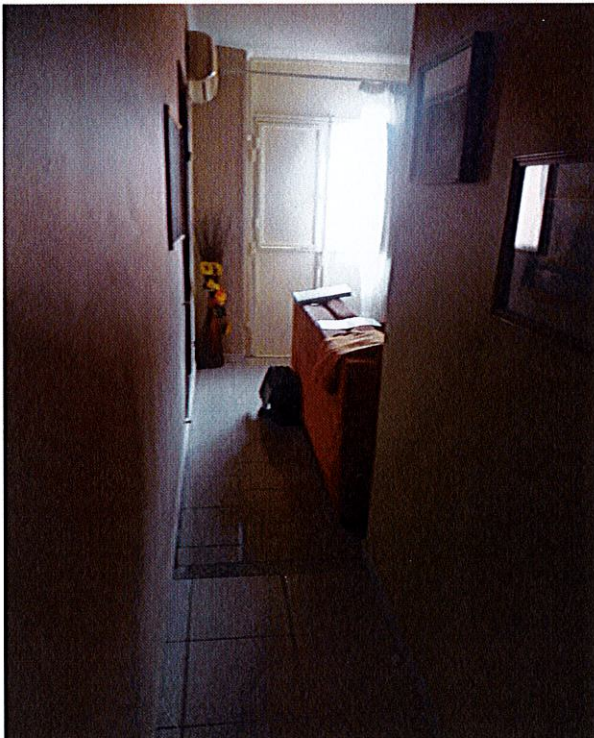

**TRIBUNALE CIVILE DI CATANIA**

**Sesta Sezione Civile**

*Sezione Esecuzione Immobiliare  
G.E.: Dott.ssa Fascetto Sivillo Maria  
Procedura N°1011/2016 R.G.E.*

Documentazione fotografica



Foto n. 13 – Vista della saletta



Foto n. 14 – Vista della stanza da letto

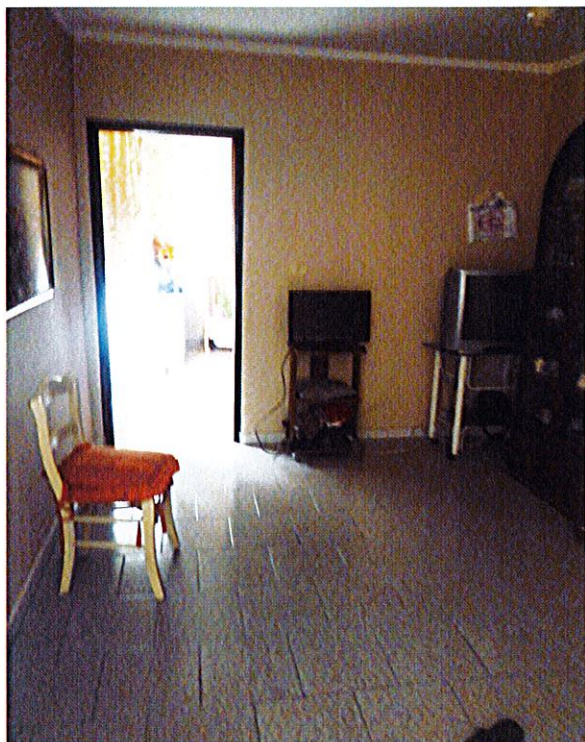

Foto n. 15 – Vista della stanza da letto



Foto n. 16 – Vista del cucinino



**TRIBUNALE CIVILE DI CATANIA**

**Sesta Sezione Civile**

*Sezione Esecuzione Immobiliare*

*G.E.: Dott.ssa Fascetto Sivillo Maria*

*Procedura N°1011/2016 R.G.E.*

Documentazione fotografica

**Locali presenti nel sottotetto**



Foto n. 17 – Vista della piccola scala interna



Foto n. 18 – Vista del pianerottolo



Foto n. 19 – Vista del pianerottolo

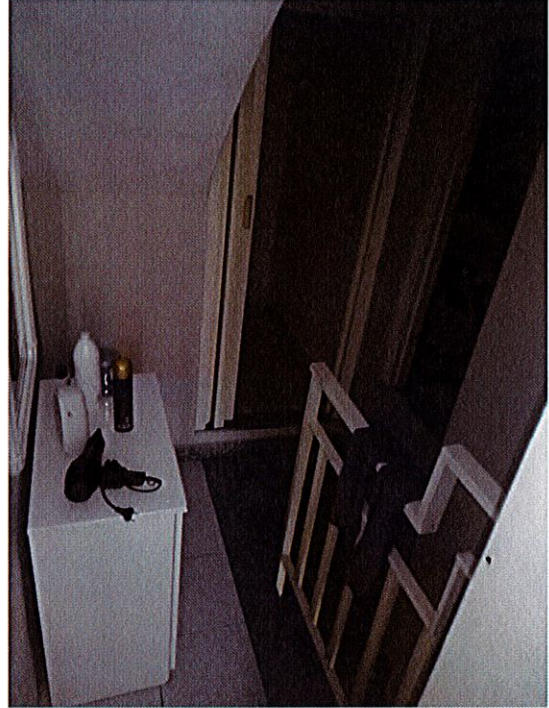

Foto n. 20 – Vista del piccolo ripostiglio



**TRIBUNALE CIVILE DI CATANIA**

**Sesta Sezione Civile**

*Sezione Esecuzione Immobiliare*  
*G.E.: Dott.ssa Fascetto Sivillo Maria*  
*Procedura N°1011/2016 R.G.E.*

Documentazione fotografica



Foto n. 21 – Vista della lavanderia



Foto n. 22 – Vista del piccolo servizio igienico

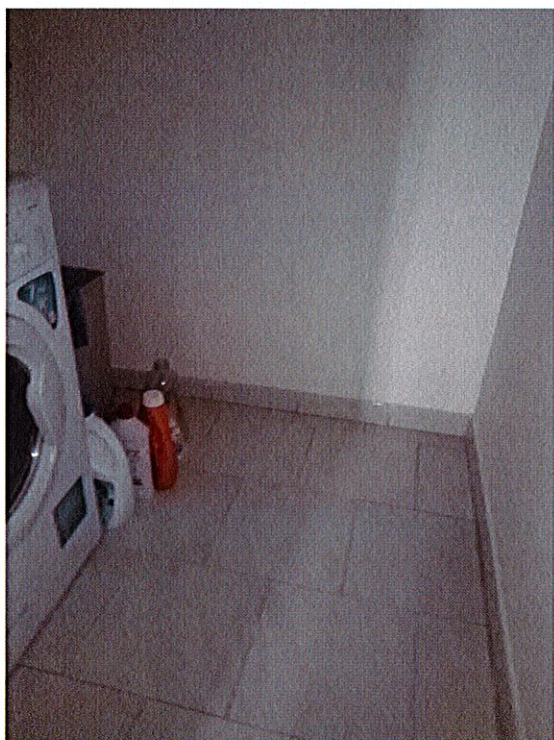

Foto n. 23 – Vista del piccolo servizio igienico

