

**Agenzia del Territorio  
CATASTO FABBRICATI  
Ufficio Provinciale di  
Catania**

Dichiarazione protocollo n. CT0304234 del 06/08/2012

Planimetria di u.i.u. in Comune di Catania

Villaggio Cardinale Dusmet

civ. 171

Identificativi Catastali:

Sezione:  
Foglio: 69  
Particella: 8381  
Subalterno: 33

Compilata da:  
Parisi Olivia

Iscritto all'albo:  
Architetti

Prov. Catania

N. 1063

Sub: 33

Scheda n. 1

Scala 1:200

Catasto dei Fabbricati; ricovera misrefa - Situazione al 23/08/2012 - Comune di CATANIA(C35T). Soggetto: SURIANO MASSIMO. - Foglio: 69 - Part: 8381 - Villaggio CARDINALE DUSMET n. 171 piano: SI-T-1;

PIANTA PIANO CANTINATO

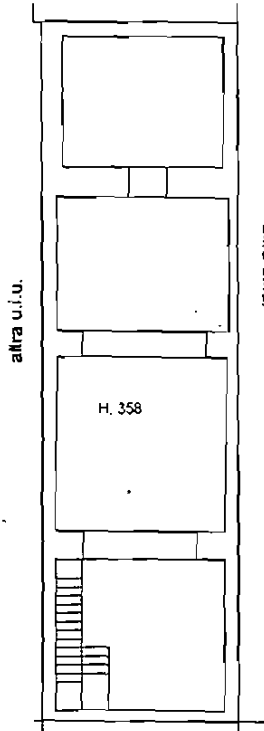

PIANTA PIANO TERRA

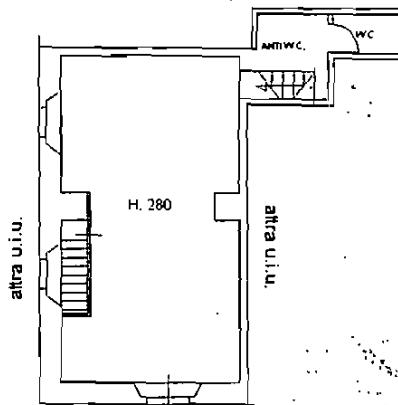

VIA C. DUSMET N° 171

PIANTA PIANO SOPPALCO

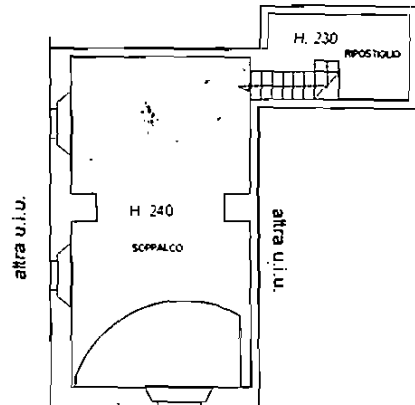

VIA C. DUSMET N° 171

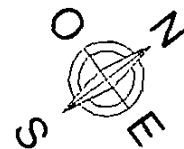

Ultima Planimetria2 in atti