

ALLEGATO A.2 – DOCUMENTAZIONE FOTOGRAFICA





FO-1: Portone di ingresso civico 4/A della via Torquato Tasso





FO-2: Prospetto sud-ovest - Vista balcone, con veranda, appartamento oggetto di pignoramento



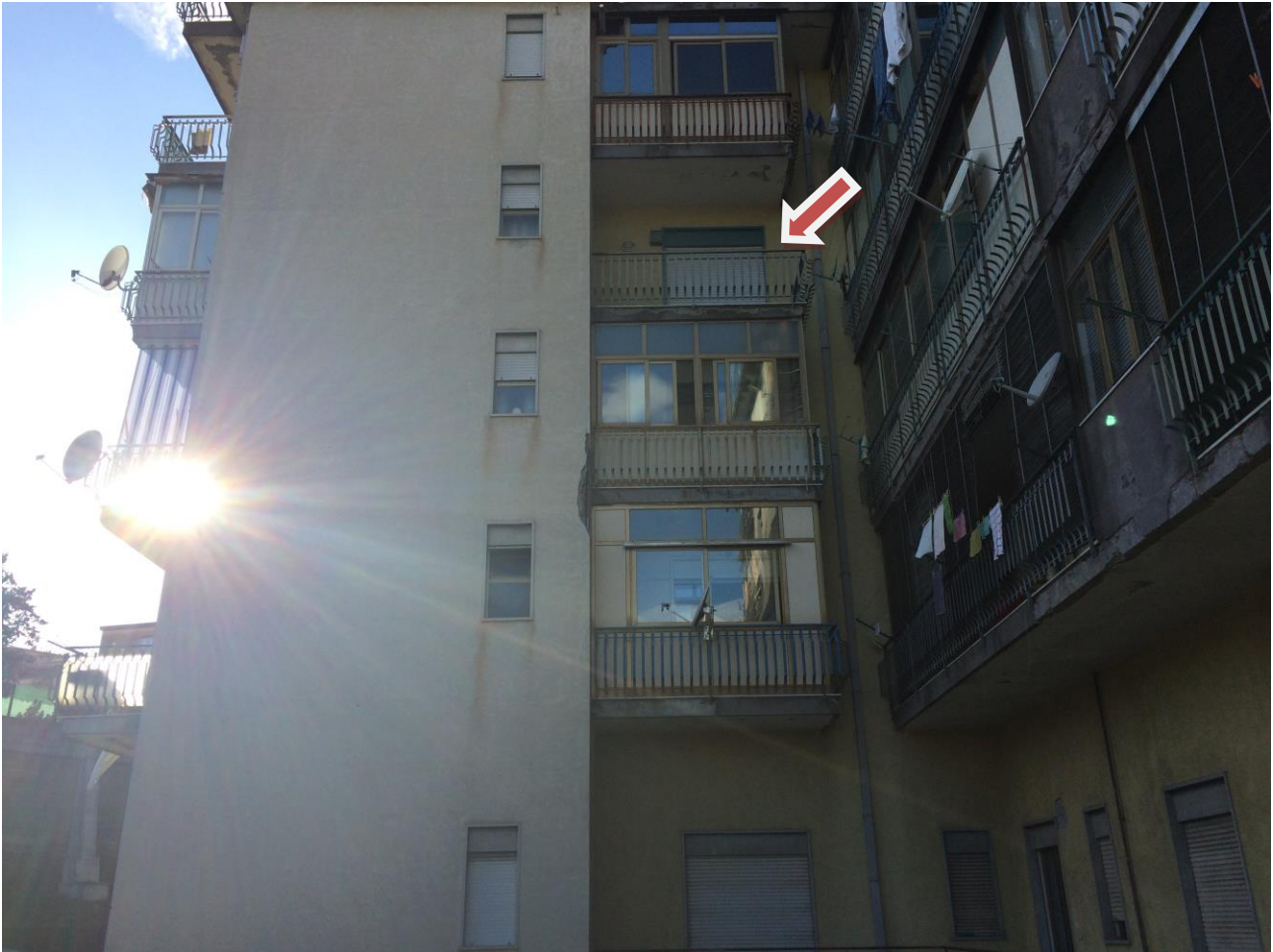

FO-3: Prospetto sud-est - Vista balcone appartamento
oggetto di pignoramento





FO-4: Androne condominiale





FO-5: Scala condominiale



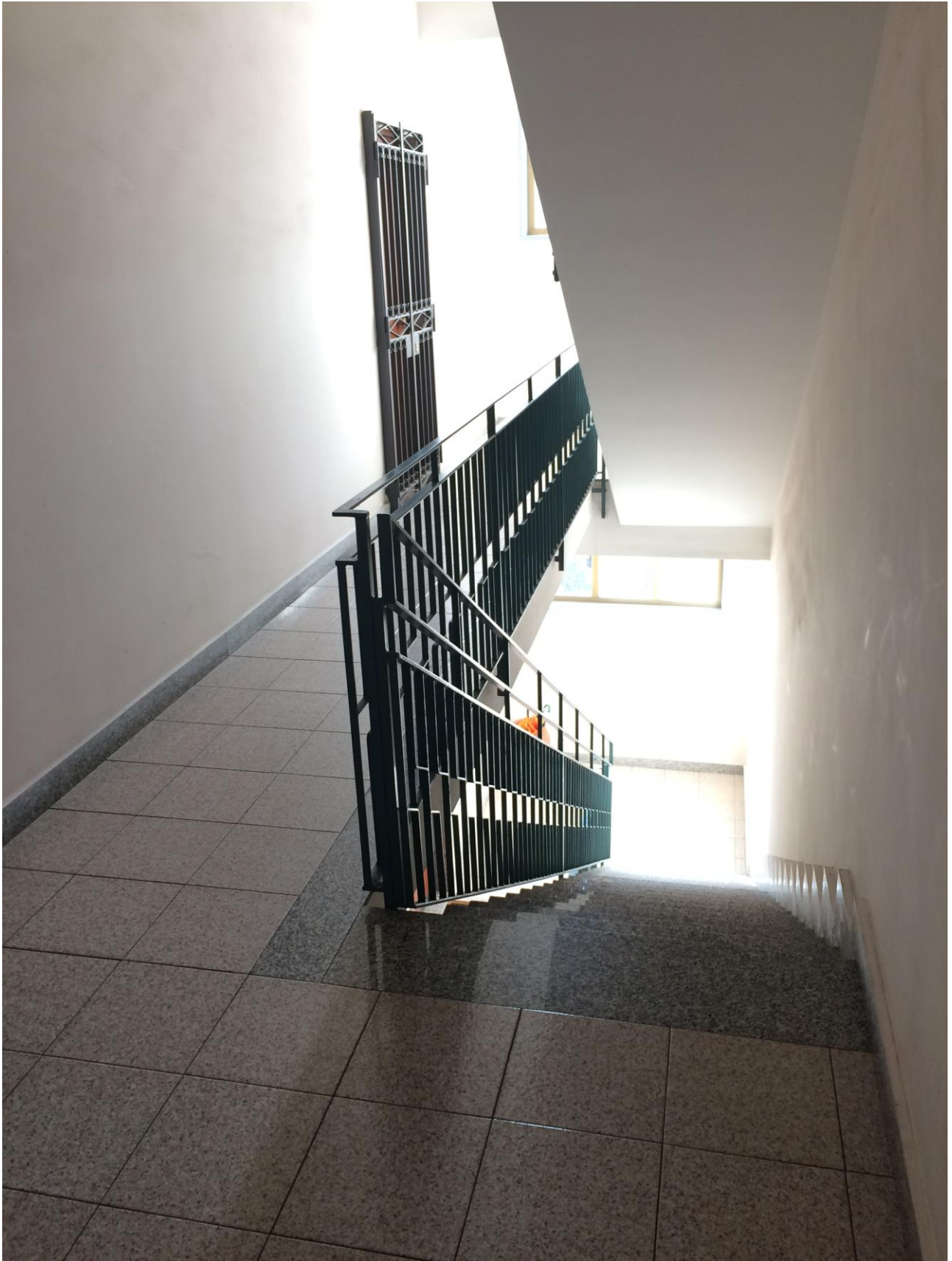

FO-6: Vista sbarco scala al terzo piano





FO-7: Vista portoncino d'ingresso all'appartamento
oggetto di pignoramento





FO-8: Salone con vista porta di accesso al corridoio





FO-9: Salone con vista portoncino d'ingresso





FO-10: Balcone esterno al salone





FO-11: Vano a est rispetto all'ingresso nel corridoio





FO-12: Vano a ovest rispetto all'ingresso nel corridoio





FO-13: Bagno





FO-14: Cucina con vista della porzione di balcone accorpata all'appartamento





FO-15: Cucina con vista dell'uscita nella porzione restante di veranda destinata a lavanderia





FO-16: Porzione di veranda adibita a lavanderia





FO-17: Porzione di balcone sud-ovest con vista della veranda





FO-18: Particolare pavimentazione e ringhiera balcone





FO-19: Particolare porta interna e pavimentazione in parquet di legno





FO-20: Particolare infisso esterno





FO-21: Particolare controsoffitto in salone

