

Agenzia del territorio  
**CATASTO FABBRICATI**  
 Ufficio provinciale di  
 Catania

Richiesta di autorizzazione per la  
 pianificazione di un'area in zona di  
 edificabilità - Strada 1000 - Zona di  
 edificabilità

Edificabilità: 0,10  
 Particelle: 1000  
 Subalterno: 1000

Compilata da:  
 Francesco Sestini  
 Ingegnere  
 Iscritto all'Albo:  
 Geometri  
 Prov. Catania n. 1157

**LEGENDA**  
 D - CAPANNONE  
 E - UFFICI

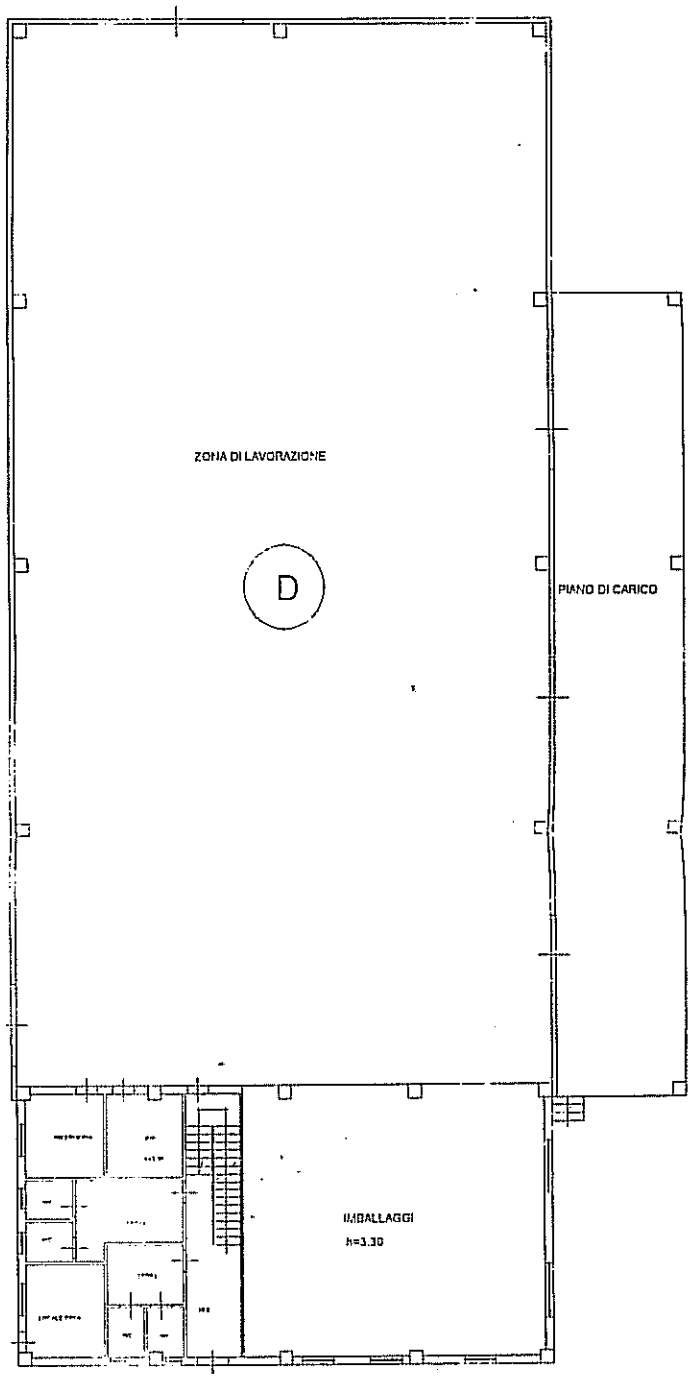

**PIANTA PIANO TERRA**  
 H=7.00

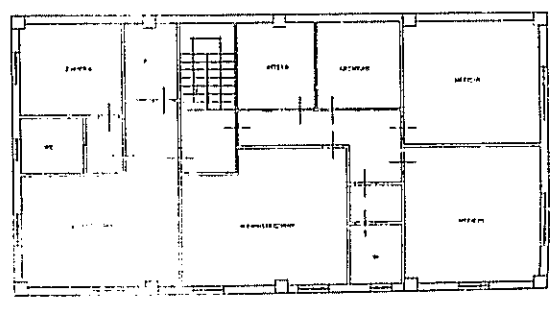

**PIANTA PRIMO PIANO**  
 h=3.30

E

Dott. Ing. Marcello Rezzina  
 2655  
 Ingegnere della Prov. di Catania

