

MODULARIO
F. - Cat. S. T. - 215



MINISTERO DELLE FINANZE
DIREZIONE GENERALE DEL CATASTO E DEI SERVIZI TECNICI ERARIALI

Mod. B (Nuovo Catasto Edilizio Urbano)

Lire
15

NUOVO CATASTO EDILIZIO URBANO

(R. DECRETO-LEGGE 13 APRILE 1939, N. 552)

Planimetria dell'immobile situato nel Comune di S.M. di LICODIA Via AMEGLIO
Ditta M. [REDACTED]
Allega. S. ta dichiarazione presentata all'Ufficio Tecnico Erariale di CATANIA

PIANTA P. PRIMO H. 3.00

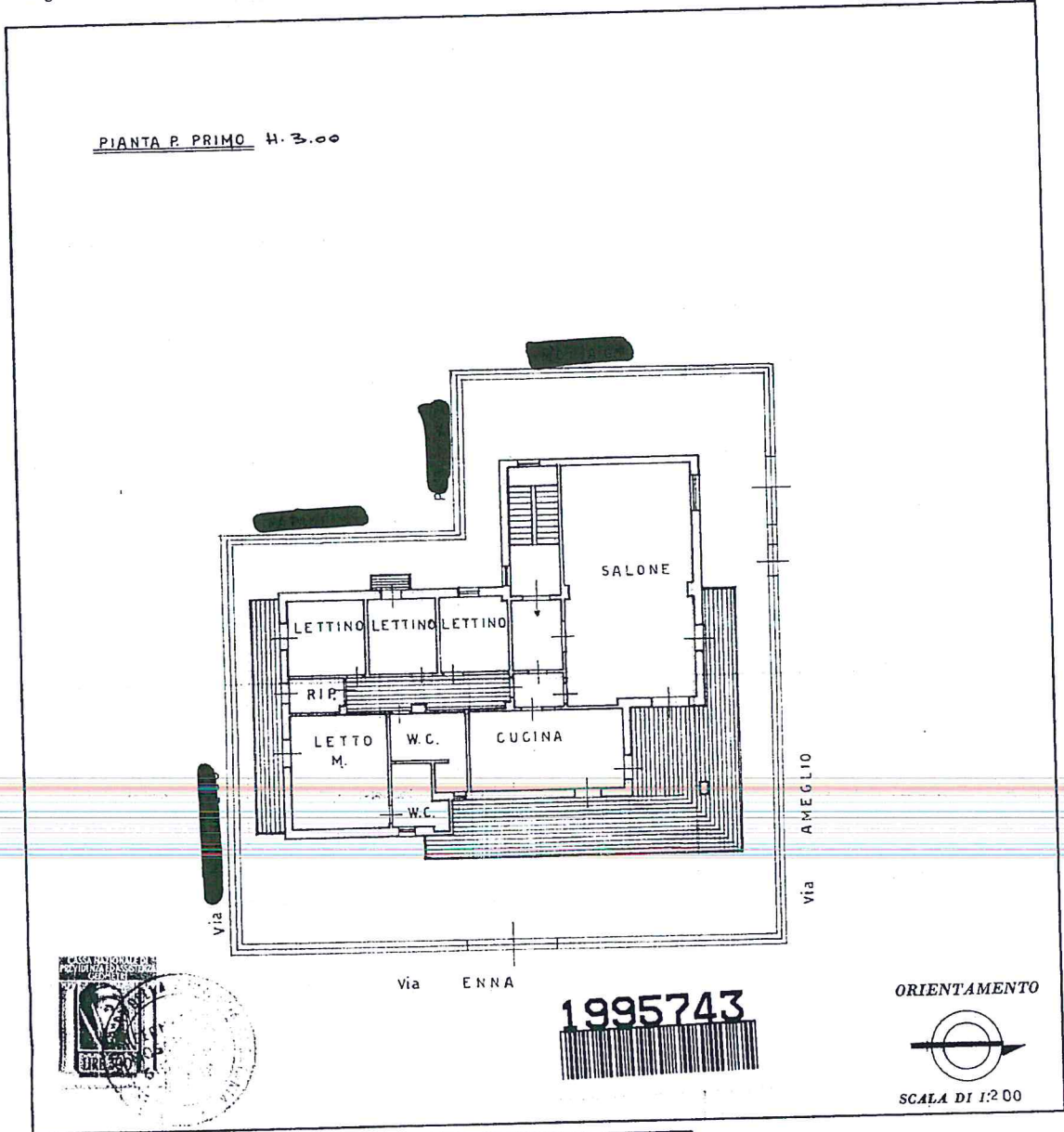

Via ENNA

1995743

ORIENTAMENTO



SCALA DI 1:200

SPAZIO RISERVATO PER LE ANNOTAZIONI D'UFFICIO

DATA
PROT. N° 63-

11 350 l
 7/89
 50

Compilata dal Geom. PER. AGT.
 (Titolo, nome e cognome del tecnico)
 MOSCHETTO GIUSEPPE
 Iscritto all'Albo dei Geometri
 della Provincia di CATANIA
 DATA 10 NOV 1976
 Firma: *Geom. Moschetto Giuseppe*

Ultima planimetria in atti



MODULARIO
F. - Cat. S. T. - 315



MINISTERO DELLE FINANZE
DIREZIONE GENERALE DEL CATASTO E DEI SERVIZI TECNICI ERARIALI

MOD. B (Nuovo Catasto Edilizio Urbano)

Lire
15

NUOVO CATASTO EDILIZIO URBANO

(R. DECRETO-LEGGE 13 APRILE 1939, N. 652)

Planimetria dell'immobile situato nel Comune di S.M. di LICODIA Via AMEGLIO

Ditta [REDACTED]

Allegata alla dichiarazione presentata all'Ufficio Tecnico Erariale di CATANIA

PIANTA P. MANSARDA H. 2,60

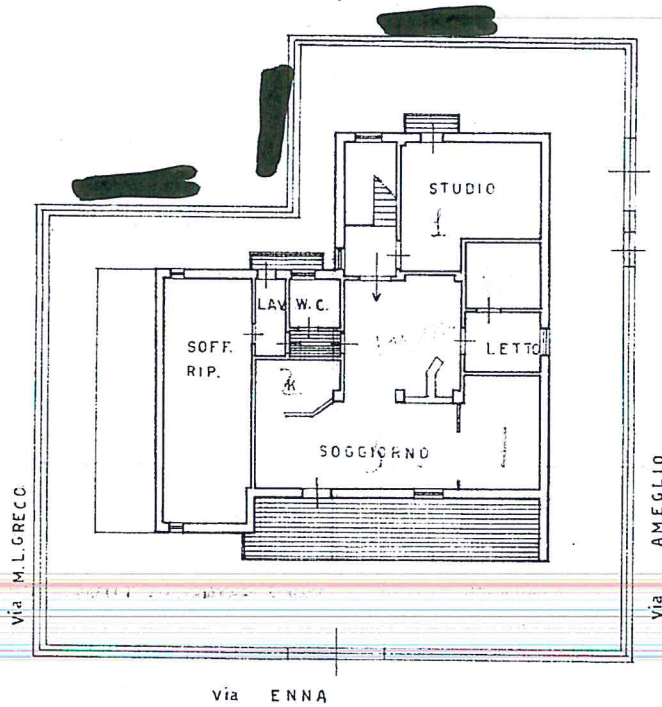

1995742

ORIENTAMENTO



SCALA DI 1:200

SPAZIO RISERVATO PER LE ANNOTAZIONI D'UFFICIO

DATA 13/01/2020
PROT. N° 64-

2103
 21 310 3
 T. 80
 81

Compilata dal Geom. Per. Agr.
(Titolo, nome e cognome del tecnico)
MOSCHETTO GIUSEPPE

Iscritto all'Albo dei Geometri
della Provincia di CATANIA

DATA 13 GEN. 1976

Firma: *Geom. Moschetto Giuseppe*

Ultima planimetria in atti



* Scala originale non disponibile. *

Mod. B (Nuovo Catasto Edilizio Urbano)

MODULARIO
F. - Cat. S. T. - 315



MINISTERO DELLE FINANZE
DIREZIONE GENERALE DEL CATASTO E DEI SERVIZI TECNICI ERARIALI

Lire
15

NUOVO CATASTO EDILIZIO URBANO

(R. DECRETO-LEGGE 14 APRILE 1939, N. 652)

Planimetria dell'immobile situato nel Comune di S.M. di LICODIA Via ENNA

Allegata alla dichiarazione presentata all'Ufficio Tecnico Erariale di CATANIA

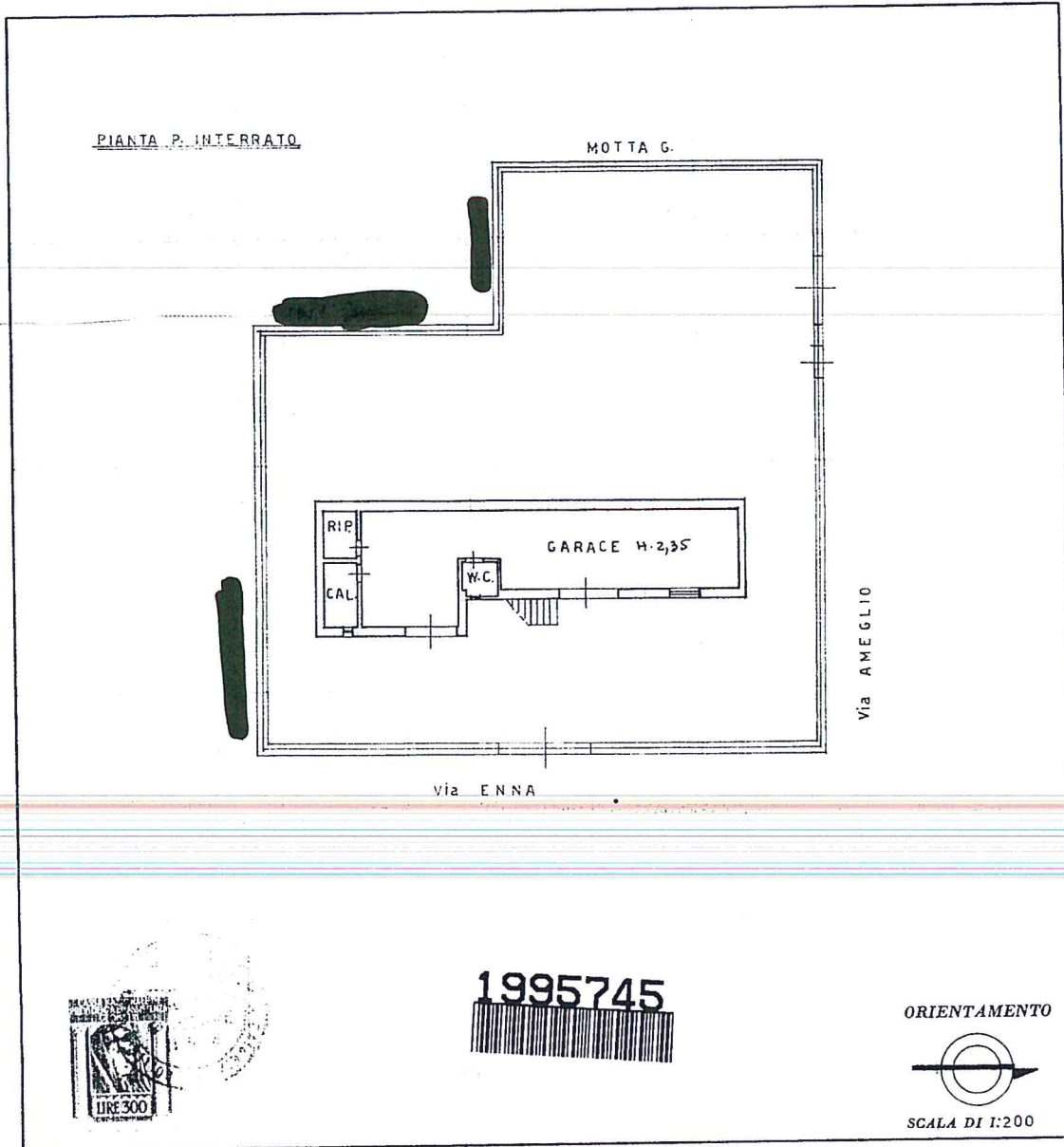

1995745

ORIENTAMENTO



SCALA DI 1:200

SPAZIO RISERVATO PER LE ANNOTAZIONI D'UFFICIO

DATA	13/01/2020
PROT. N°	65-
	S. MARIA LICODIA
	21 350 4
	T. 87/52

Compilata dal Geom. Per. Agr. _____
(Titolo, nome e cognome del tecnico)
MOSCHETTO GIUSEPPE

Iscritto all'Albo dei Geometri _____
della Provincia di CATANIA

DATA 13/01/2020

Firma: *Geom. Moschetto Giuseppe*

Ultima planimetria in atti



**Agenzia del Territorio
CATASTO FABBRICATI
Ufficio Provinciale di
Catania**

Dichiarazione protocollo n. CT0026315 del 25/01/2007

Planimetria di u.i.u. in Comune di Santa Maria Di Licodia

Via Ameaglio

civ. 95

Identificativi Catastali:

Sezione:
Foglio: 21
Particella: 350
Subalterno: 5

Compilata da:
Moschetto Giuseppe
Iscritto all'albo:
Geometri

Prov. Catania N. 808

Scheda n. 1

Scala 1:200

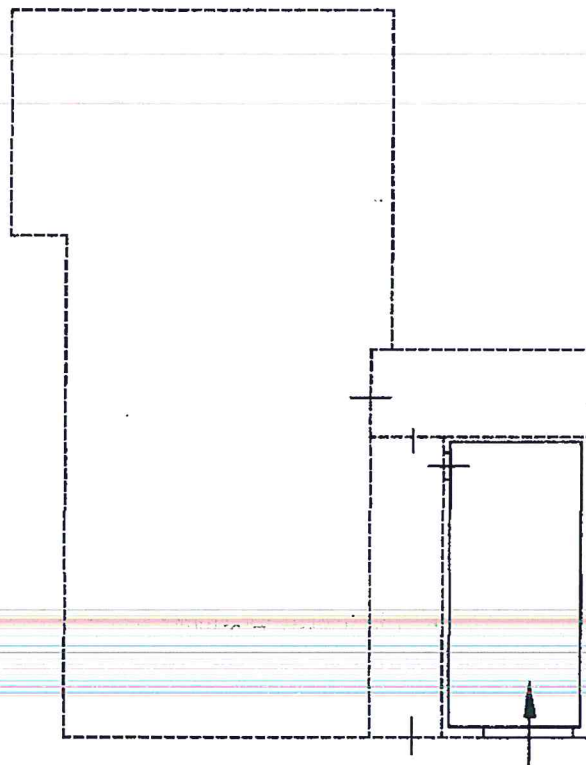

Via Ameaglio

Piano Terra

H= 3.00



Ultima planimetria in atti

Data: 13/01/2020 - n. T157454 - Richiedente: SCHSDR73L25C351W

Totale schede: 1 - Formato di acquisizione: A4(210x297) - Formato stampa richiesto: A4(210x297)

Catàsto dei Fabbricati - Situazione al 13/01/2020 - Comune di SANTA MARIA DI LICODIA (1240) - < Foglio: 21 - Particella: 350 - Subalterno: 5 >
 Firmato DA: [BOSTANIVANORRILIANO@GMAIL.COM](#) IN DATA: 13/01/2020 16:08:07 - Cert. ID: [3e874416ec3098ed752f8807cb5fb9ed](#)





Comune: SANTA MARIA DI LICODIA Scala originale 1:1000
Foglio: 21 A11: A Dimensione cornice: 367.000 x 189.000 metri



Firmato Da: SCHILLACI SANDRO Emesso Da: ARUBAPEC S.P.A. NG CA 3 Serial#: 3e874416ec3098ed752fd807cb5fb9ed

l Particella: 350

Proc. Esec. n. 13116/2017 R.G.Es.I. - TRIBUNALE DI CATANIA

parte esecutrice: UNICREDIT S.p.A.

parte esecutata:

RILIEVO STATO DI FATTO IMMOBILI PIGNORATI



via Ameglio

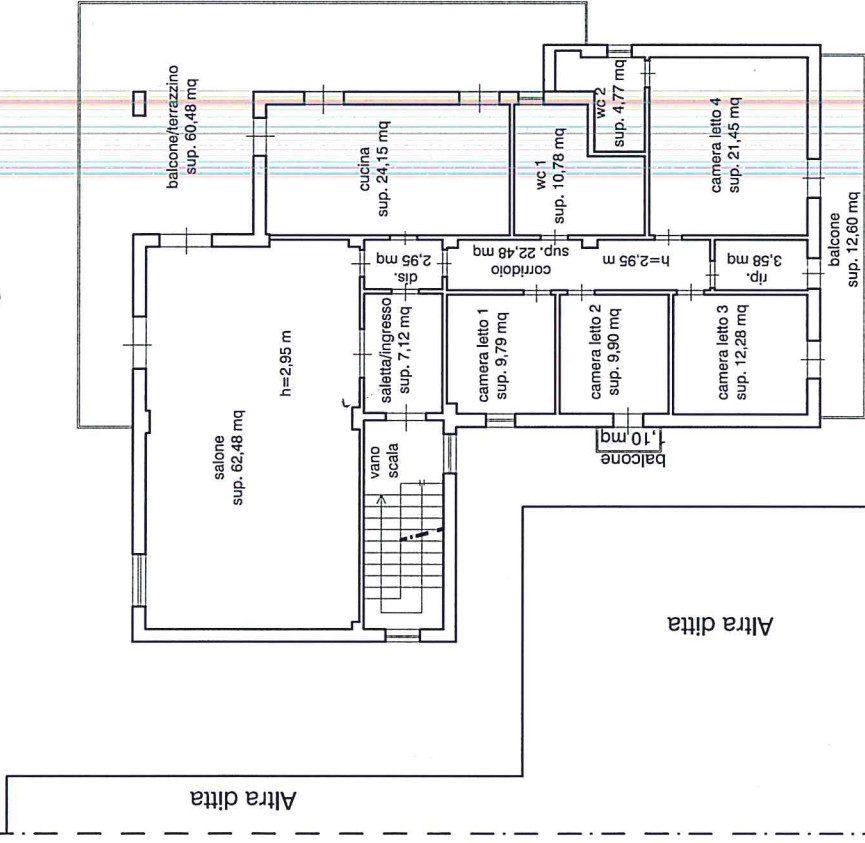

via M. Leonardi Greco

NOTA:

Per le difformità al progetto leggere nel corpo della relazione

PIANTA PIANO PRIMO

Immobile via Ameglio
ang. via Enna e via M. Leonardi Greco

via Ameglio

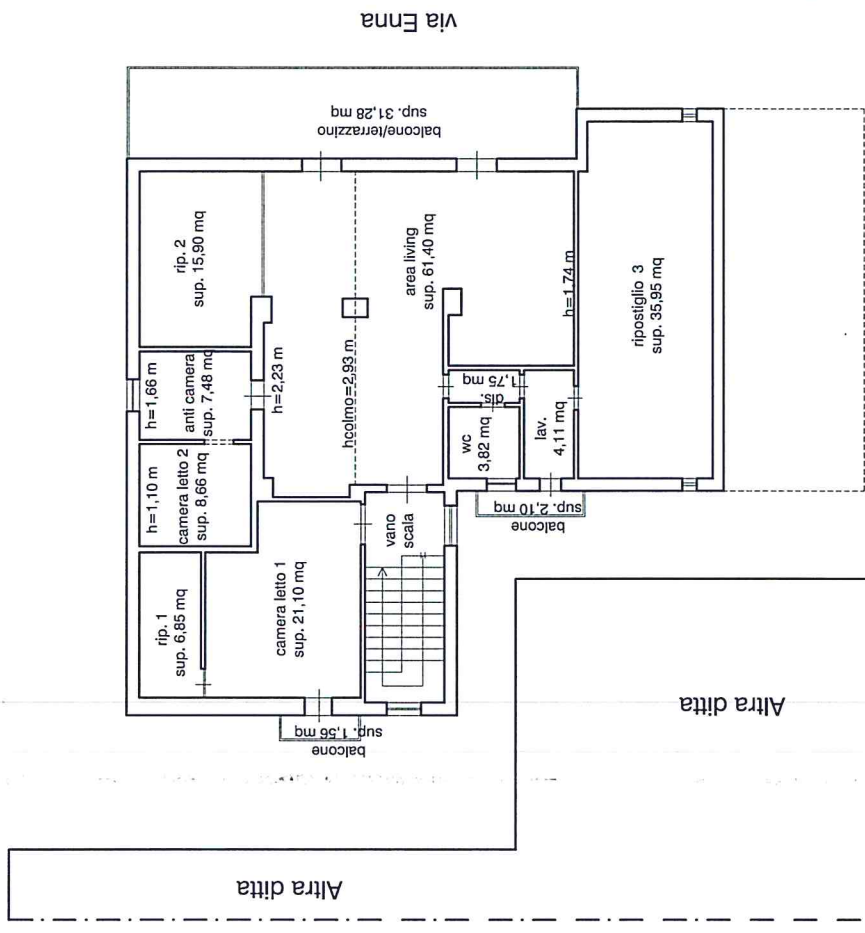

via M. Leonardi Greco

PIANTA PIANO MANSARDATO

Immobile via Ameglio
ang. via Enna e via M. Leonardi Greco

Scala 1:200

Proc. Esec. n. 13116/2017 R.G.Es.I. - TRIBUNALE DI CATANIA

parte esecutrice: UNICREDIT S.p.A.
parte esecutata:

RILIEVO STATO DI FATTO IMMOBILI PIGNORATI

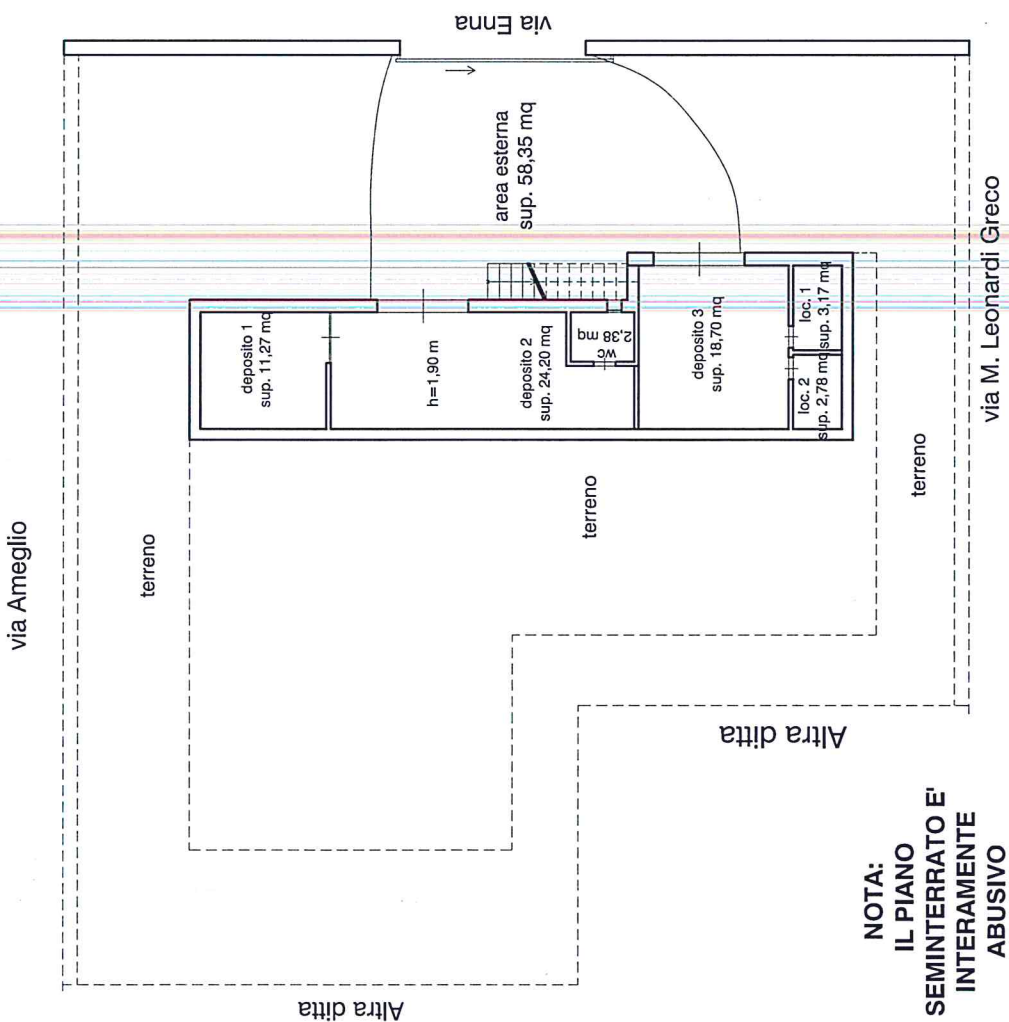

NOTA:
IL PIANO
SEMINTERRATO E'
INTERAMENTE
ABUSIVO

PIANTA PIANO SEMINTERRATO
Immobile via Ameglio
ang. via Enna e via M. Lonardi Greco

via M. Lonardi Greco

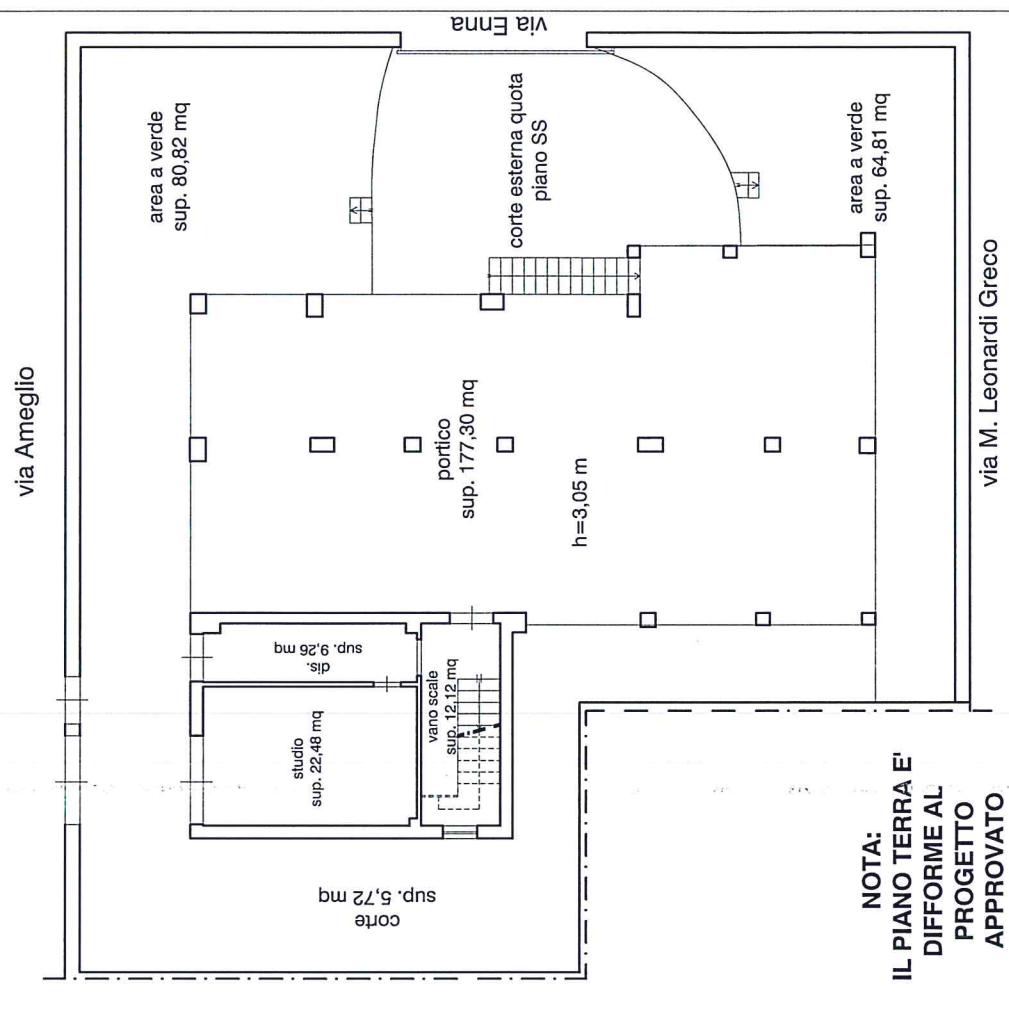

NOTA:
IL PIANO TERRA E'
DIFFORME AL
PROGETTO
APPROVATO

PIANTA PIANO TERRA
Immobile via Ameglio
ang. via Enna e via M. Lonardi Greco

via M. Lonardi Greco