

MODULARIO
F. 119 rend. 497



MINISTERO DELLE FINANZE
DIPARTIMENTO DEL TERRITORIO
CATASTO EDILIZIO URBANO (RDL 13-4-1939, n. 652)

MOD. **BN** (CEU)
LIRE
500

Planimetria di u.i.u. in Comune di MASCALI via S. QUASIMODO CIV. -

PIANO TERRA

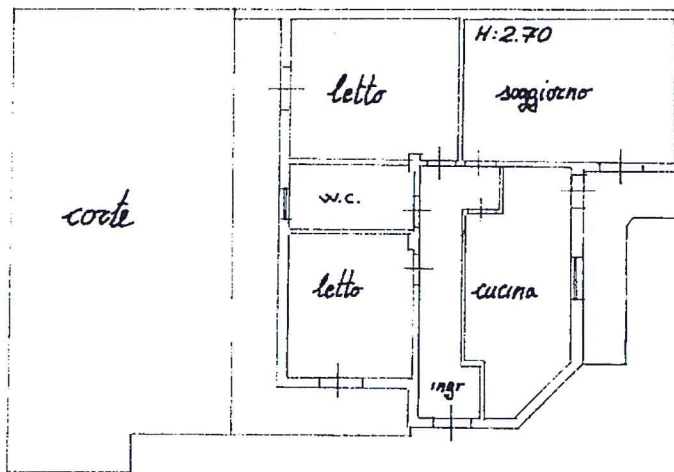

1642696

ORIENTAMENTO

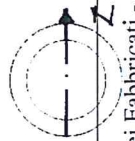

SCALA DI: 1:1000

Roma - Istituto Poligrafico e Zecca dello Stato - PV

inven 01
Situazione al 14/12/2021 - Comune di MASCALI (F004) - < Foglio: 26 - Particella: 344 - Subalterno: 1 >
Catasto dei Fabbricati - SALVATORE QUASIMODO n. SN piano: T;

Dichiarazione di N.C.
Ultima planimetria in attuazione
Data presentazione: 10/05/1996 - Data: 14/12/2021 - n. T71132 - Richiedente: LNGGPP57H15C351R
Totale schede catastali: 26 - Formato di acquisizione: A4(210x297) - Formato stampa richiesto: A4(210x297)
n. 344 sub 1

Compilata dal GEOMETRA
MARCELLO NICOLDSI
(Titolo cognome e nome)
iscritto all'albo dei GEOMETRI
della provincia di CATANIA 2463
data 05/96 Firma Marcello Nicolosi

RISERVATO ALL'UFFICIO
021096-10MAG96