

---

# **TRIBUNALE DI CATANIA**

---

Sesta Sezione Civile

Sezione Esecuzioni immobiliari

Esecuzione immobiliare n. 186/2022 R.G.Es.

Giudice dell'esecuzione - Dott. Francesco LENTANO

---

## **ALLEGATO 4.2 – LOTTO 2**

---

**DOCUMENTAZIONE FOTOGRAFICA E GRAFICO**  
**LOTTO 2 – GARAGE VIA BALILLA 2**



Immagine 1: Foto aerea del tessuto urbano in cui ricade l'immobile pignorato



Immagine 2: Individuazione della via Balilla e dell'edificio in cui ricade l'immobile pignorato



FO - 1: Vista ingresso carrabile da Via Balilla 2



FO - 2: Vista ingresso carrabile verso corsia condominiale



FO - 3: Corsia condominiale a cielo scoperto

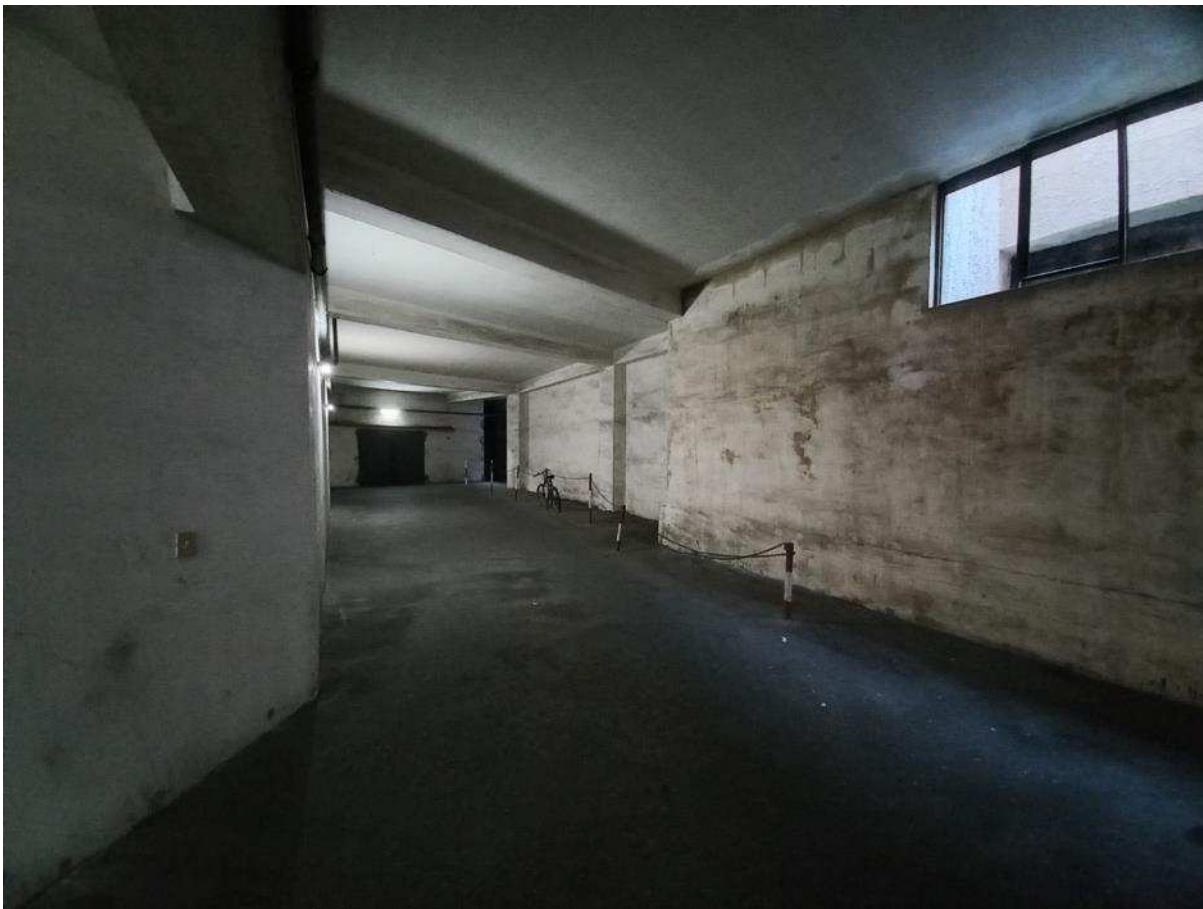

FO - 4: Corsia condominiale interna



FO - 5: Vista accesso garage



FO - 6: Vista interno garage

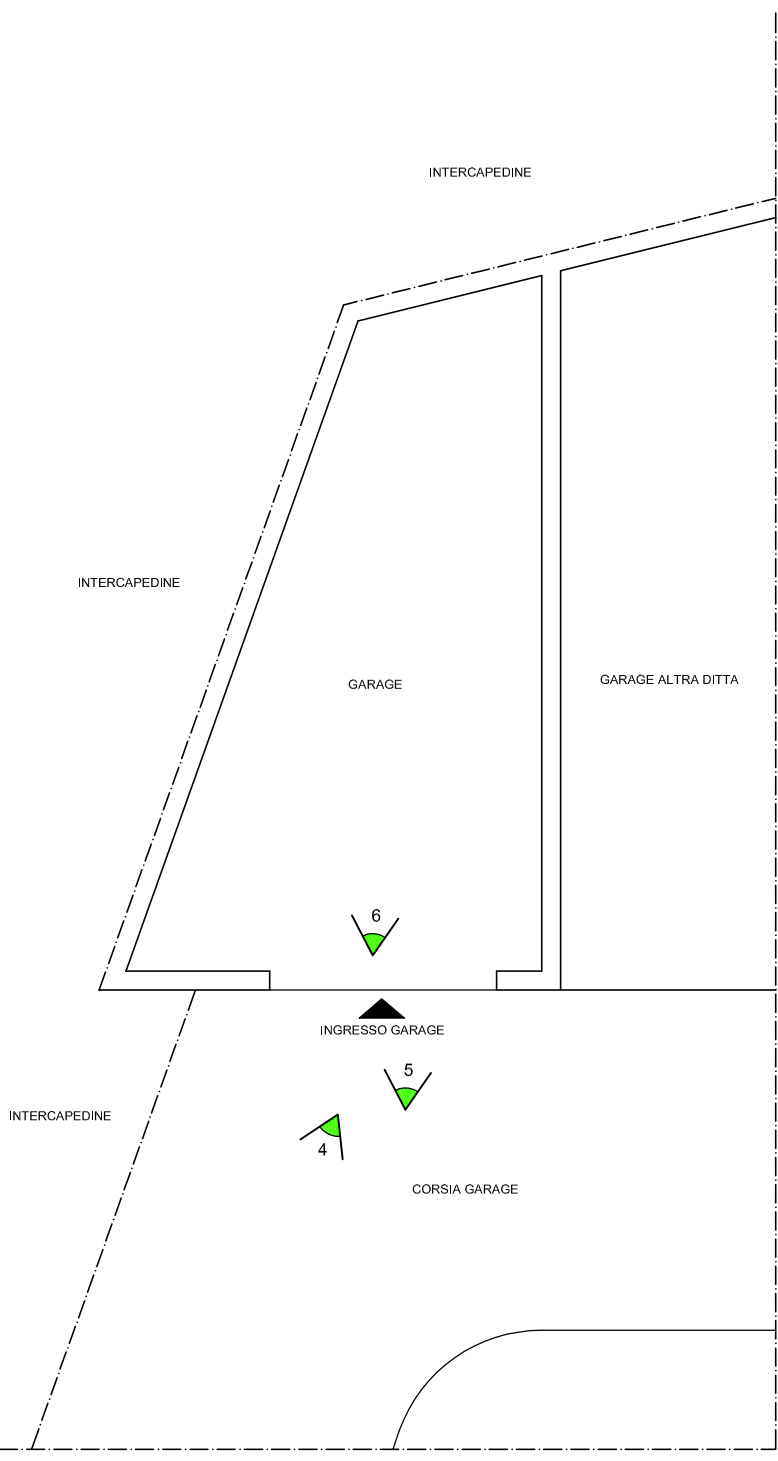

# PLANIMETRIA DEI LOCALI E CONI OTTICI

