

MODULARIO
F. rig. rend 497



MINISTERO DELLE FINANZE
DIREZIONE GENERALE DEL CATASTO E DEI SS.TT.EE.
CATASTO EDILIZIO URBANO (RDL 13-4-1939, n. 652)

MOD. BN (CEU)

LIRE
500

Planimetria di u.i.u. in Comune di via civ.
* Scala originale non disponibile. *

PAL. B.
PIANTA PIANO SEMICATINATO

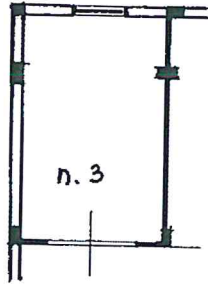

0910850

ORIENTAMENTO

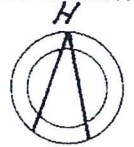

SCALA DI 1:200

Nome Istituto Poligrafico e Zecca dello Stato - P.V.

Dichiarazione di N.C.
Denuncia di variazione

Compilata da l'ing. Patrizio Noto
(Titolo, cognome e nome)

RISERVATO ALL'UFFICIO

Ultima planimetria in atti
Identificativi catastali

Iscritto all'albo de gli ingegneri

021204 - 27 MAG 96

Data presentazione: 27/05/1996 - Data: 13/07/2020 - n. T244681 - Richiedente: SCLZEI85B08C351N
Totale schede: 1 - Formato di acquisizione: A4(210x297) - Formato stampo richiesto: A4(210x297)

data Firma [Signature]

Catasto di Fabbricati - Situazione al 13/07/2020 - Comune di ACI CATENA (A027) - < Foglio: 4 - Particella: 457 - Subalterno: 21 >
VIA ETTORE MAJORANA n. 29D piano: S1 interno: 9 edificio: B;

MODULARIO
F. rig. rend. 497



MINISTERO DELLE FINANZE
DIREZIONE GENERALE DEL CATASTO E DEI SS.TT.EE.

MOD. BN (CEU)

CATASTO EDILIZIO URBANO

(RDL 13-4-1939, n. 652)

LIRI-
500

Planimetria di u.i.u. in Comune di via civ.

PIANTA PIANO PRIMO PAL. B.

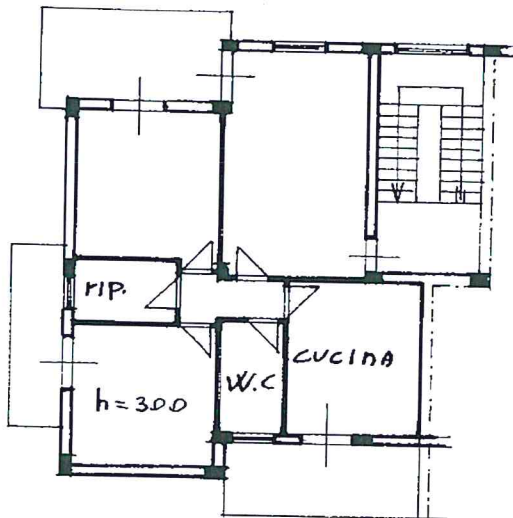

0910855



ORIENTAMENTO

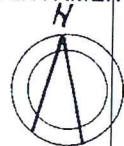

SCALA DI 1:20

Dichiarazione di N.C.
Denuncia di variazione

Compilata dal P. ing. Patani Natale
(Titolo, cognome e nome)

RISERVATO ALL'UFFICIO

Ultima planimetria in atti
Identificativi catastali

Iscritto all'albo de gli ingegneri

021204-2 MAG 96

Data presentazione: 27/05/1996 - Data: 13/07/2020 - n. T244679 - Richiedente: SCLZEI85B08C351N
Totale schede: 457 - Formato di acquisizione: A4(210x297) - Formato stampa richiesto: A4(210x297)

della provincia di Catania n. 850

data Firma: [Signature]

Catasto di Fabbricati - Situazione al 13/07/2020 - Comune di ACI CATENA (A027) - < Foglio: 4 - Particella: 457 - Subalterno: 16 >
VIA ETIORE MAJORANA n. 31 piano: 2 interno: 10 edificio: B;