

MODULARIO  
F. - Cat. S. T. - 315



MINISTERO DELLE FINANZE  
DIREZIONE GENERALE DEL CATASTO E DEI SERVIZI TECNICI ERARIALI  
**NUOVO CATASTO EDILIZIO URBANO**  
(R. DECRETO-LEGGE 13 APRILE 1939, N. 652)

Mod. B (Nuovo Catasto Edilizio Urbano)

Lire  
20

Planimetria dell'immobile situato nel Comune di CATANIA  
Ditta [REDACTED] Via DELLA LAVA N° 15  
Allegata alla dichiarazione presentata all'Ufficio Tecnico Erariale di CATANIA

PIANO SECONDO

H = 2,90

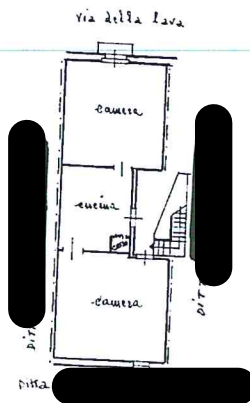

0160925

ORIENTAMENTO



SCALA DI 1:200

SPAZIO RISERVATO PER LE ANNOTAZIONI D'UFFICIO

DATA

PROT. N°

cat 388  
ES/10

Comune di CATANIA  
Foglio N. 69/E  
part. 19008 sub 5

Compilata dal Geom. Roberto Giambettina  
(Titolo, nome e cognome del tecnico)

Iscritto all'Albo dei Geometri  
della Provincia di Catania

DATA 31-10-70

Firma: Roberto Giambettina

Ultima planimetria in atti

Data presentazione: 31/10/1970 - Data: 31/01/2023 - n. T252979 - Richiedente: LNGMNT78A47G371U

Totale schede: 1 - Formato di acquisizione: fuori standard (297X378) - Formato stampa richiesto: A4(210x297)



MODULARIO  
F. - Cat. S. 2 - 315



MINISTERO DELLE FINANZE  
DIREZIONE GENERALE DEL CATASTO E DEI SERVIZI TECNICI ERARIALI

Mod. B (Nuovo Catasto Edilizio Urbano)

Lire  
15

# NUOVO CATASTO EDILIZIO URBANO

(R. DECRETO-LEGGE 13 APRILE 1939, N. 632)

Planimetria dell'immobile situato nel Comune di CATANIA Via DELLA LAVA N. 15

Ditta [REDACTED]

Allegata alla dichiarazione presentata all'Ufficio Tecnico Erariale di CATANIA

PIANTA 2° PIANO

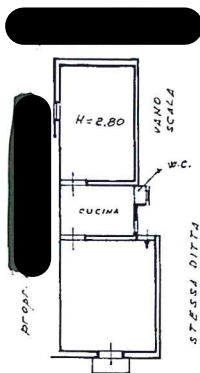

VIA DELLA LAVA



ORIENTAMENTO



SCALA DI 1:200

SPAZIO RISERVATO PER LE ANNOTAZIONI D'UFFICIO

DATA	PROT. N°	Com.	Partit.	foglio.
	2944- Tan. 388 58/102	CATANIA	89962	69/E 1968 sub 6

Compilata dal geom. Agatino Pellegrino  
(Titolo, nome e cognome del tecnico)

Iscritto all'Albo dei geometri  
della Provincia di Catania

DATA \_\_\_\_\_  
Firma: \_\_\_\_\_

Inquadratura 01

Catasto dei Fabbricati - Situazione al 31/01/2023 - Comune di CATANIA (C351) - < Foglio 69 - Particella 32430 - Subalterno 6 >  
Firmato D3/IN/APHA/ANTONELLA/ALICORNIO Emesso Da: ARUBAPEC EU QUALIFIED CERTIFICATES CA G1 Serial#: b3cf476350088ff

Ultima planimetria in atti

Data presentazione: 27/10/1975 - Data: 31/01/2023 - n. T252980 - Richiedente: LNGMNT78A47G371U

Totale schede: 1 - Formato di acquisizione: fuori standard (297X377) - Formato stampa richiesto: A4(210x297)

