



MODULARIO
F. rig. rend. 487



MINISTERO DELLE FINANZE
DIREZIONE GENERALE DEL CATASTO E DEI SS.TT.EE.
CATASTO EDILIZIO URBANO (RDL 13-4-1939, n. 652)

LIRE
250

Planimetria di u.i.u. in Comune di MASCALI..... via TORRENTE MALORATO..... civ.....

1630270

PIANO PRIMO

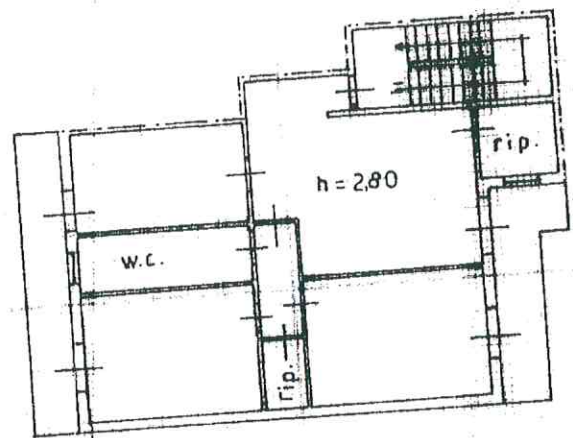

ORIENTAMENTO

SCALA 1:500

RISERVATO ALL'UFFICIO

Ultima planimetria in atti

Data presentazione: 09/09/1992 - Data: 13/04/2017 - n. T28774 - Richiedente: LZZCCT50R58C351H
Totale schede: 1

Dichiarazione di N.C.
 Denuncia di variazione
 Formato di acquisizione: A4 (210x297) - Formato stampato: A4 (210x297)

Identificativi catastali
 F. 46

Compilata dall' ING. CATALANO
 (Titolo, cognome e nome)
 della provincia di CATANIA
 16/02/1992 Firma *[Signature]*

Presentazione al 13/04/2017 - Comune di MASCALI (F004) - < Foglio: 46 - Particella: 165 - Subalterno: 4 >
 VIA TORRENTE MALORATO piano: 1 interno: 4;
 Firmato Da: LAZZARO CONCETTA Emesso Da: PUBAPEC S.P.A. NG CA 3 Serial#: 2a9c1786b3dd8d299aec3e285a361046

