

Via Osservatorio 23  
Foglio 69 - Particella - 15634 - Sub 2



# ALLEGATO Q2

Piazza Annibale Riccò

Via Botte dell'acqua

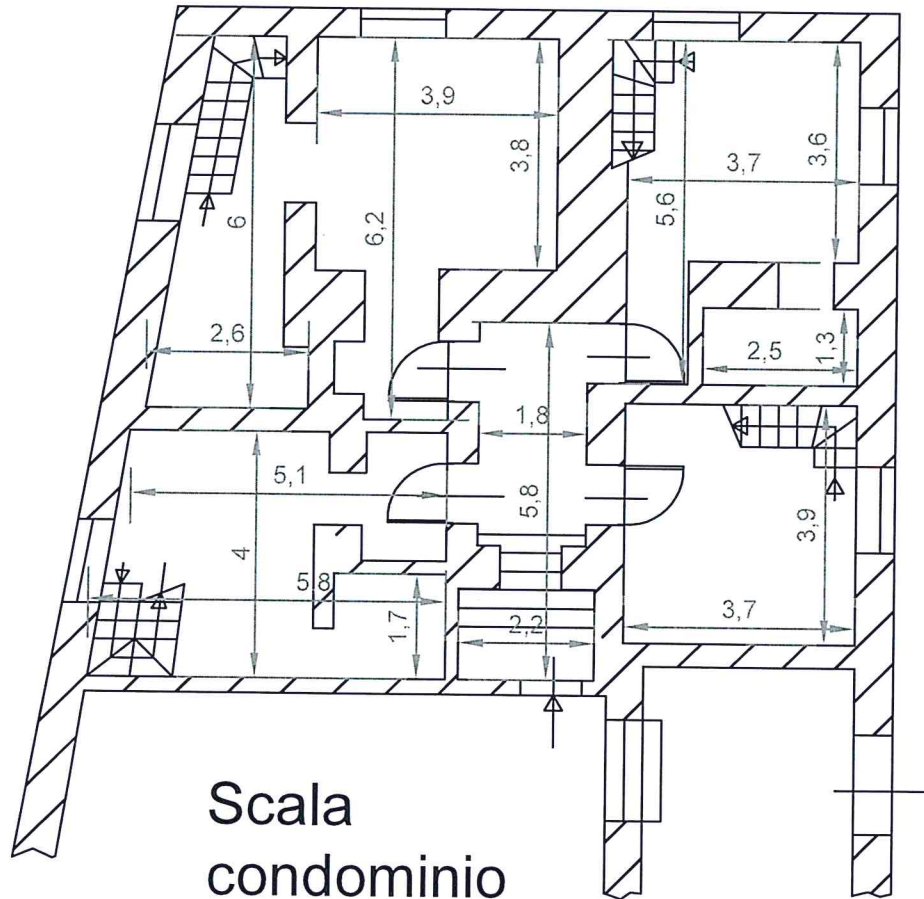

Via Osservatorio

Scala  
condominio

**Planimetria piano terra  
con quote**



Via Osservatorio 23  
Foglio 69 - Particella - 15634 - Sub 2



# ALLEGATO Q3

Piazza Annibale Riccò

Via Botte dell'acqua

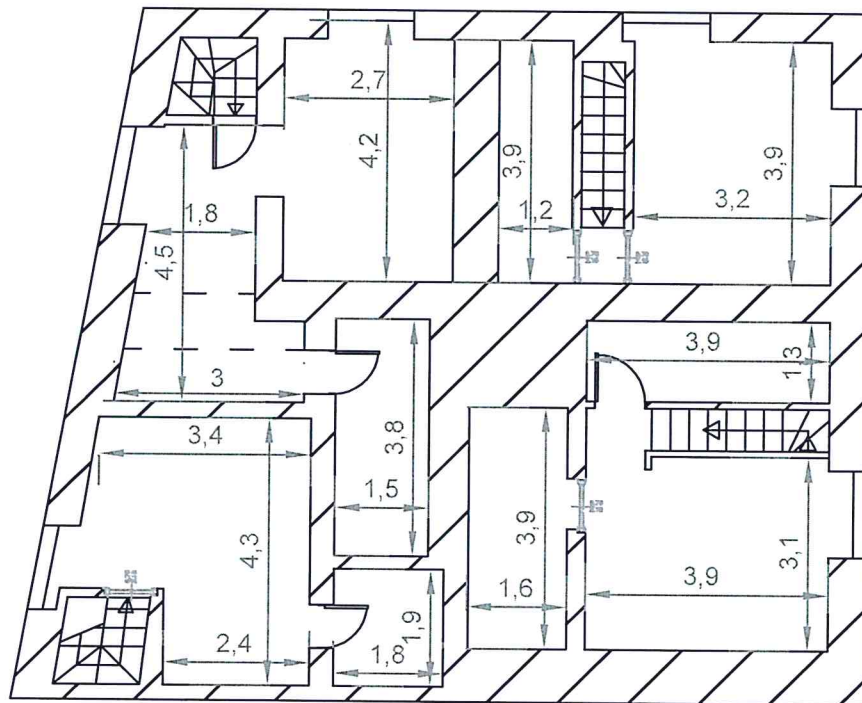

Via Osservatorio

**Planimetria piano ammezzato  
con quote**



Via Osservatorio 23  
Foglio 69 - Particella - 15634 - Sub 2





MINISTERO DELLE FINANZE  
DIREZIONE GENERALE DEL CATASTO E DEI SERVIZI TERRITORIALI

**ACCERTAMENTO GENERALE DELLA PROPRIETA' IMMOBILIARE URBANA**  
(D. DECRETO LEGGE 13 APRILE 1934, N. 652)

Planimetria degli immobili urbani denunciati con la Scheda N. 12525656

Comune C.A.T.A.N.I.A.

Città

Via OSSERVATORIO N. 25

Seguire l'agognata zona, paternità del solo piano intitolato

ACCERTAMENTO GENERALE DELLA PROPRIETA' IMMOBILIARE URBANA  
R. D. L. 13 aprile 1934, XVII, n. 652

COMUNE  
di

Talloncino di riscontro  
DELLA  
SCHEDA NUMERO  
**12525656**

*12/1/76*

**AVVERTENZA.** Il presente talloncino deve essere incollato a cura del dichiarante sulla planimetria (riproducendo la unità immobiliare denunciata con la presente scheda) da presentare ai sensi dell'articolo 7 del R. D. L. 13 aprile 1934, XVII, n. 652.

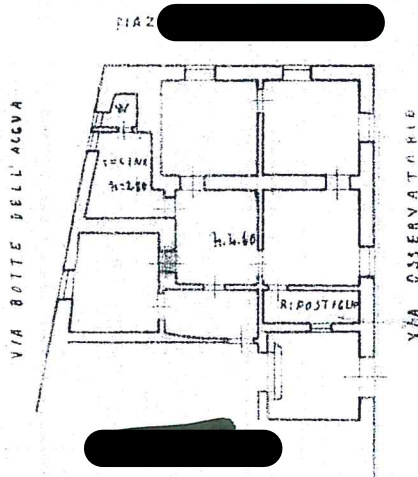

ORIENTAMENTO



SCALA di 1:200.

Compilata da:

PROPRIETARIA **FABIA MARIA**  
(Titolo, nome e cognome del tecnico)

Iscritto all'Albo de

della Provincia di

Data 22/1/1962 Firma [Signature]

0220177



Ultima planimetria in atti

