

MODULARIO
F. Cat. S. T. - 315



MINISTERO DELLE FINANZE
DIREZIONE GENERALE DEL CATASTO E DEI SERVIZI TECNICI ERARIALI

Mod. B (Nuovo Catasto Edilizio Urbano)

NUOVO CATASTO EDILIZIO URBANO

Lire
20

(R. DECRETO-LEGGE 13 APRILE 1929, N. 632)

Planimetria dell'immobile situato nel Comune di CATANIA Via GRAMIGNANI n. 46

Ditta [REDACTED]

Allegata alla dichiarazione presentata all'Ufficio Tecnico Erariale di CATANIA

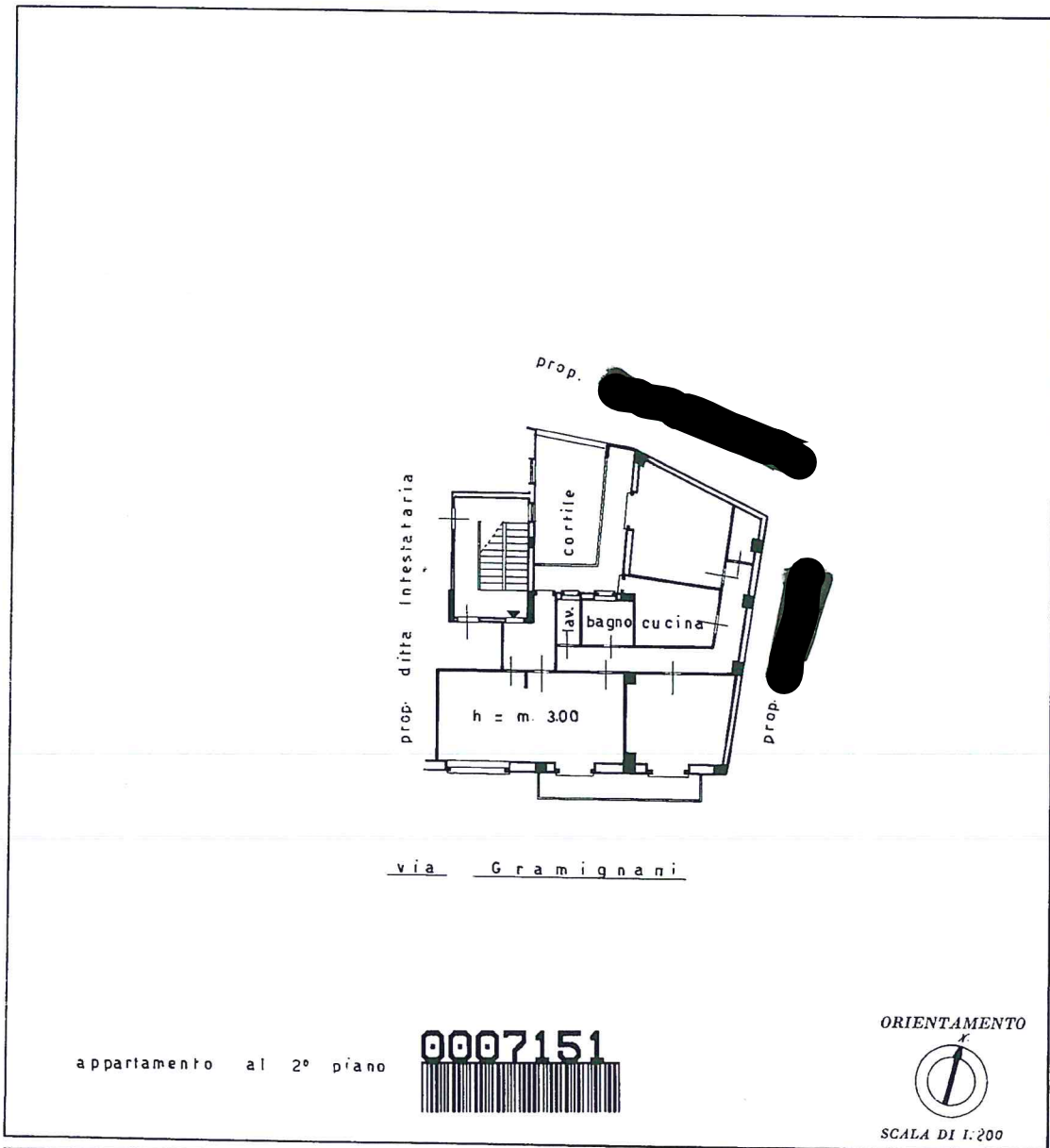

appartamento al 2° piano

0007151
[Barcode]

ORIENTAMENTO



SCALA DI 1:200

SPAZIO RISERVATO PER LE ANNOTAZIONI D'UFFICIO

DATA **22 FEB. 1965**
PROT. N° **2841**

Compilata dal DOTT. ING. SALVATORE LANZAFAME
(Titolo, nome e cognome del tecnico)
Iscritto all'Albo degli Ingegneri
della Provincia di CATANIA
DATA 15-2-65
Firma: ing. Salvatore Lanzafame

Ultima planimetria in atti

PIANO SECONDO

Scala 1:100

Superficie appartamento
lorda mq. 127,15

Superficie totale
balconi esterni
mq. 18,45



Superficie catastalmente spettante
all'organicità all'appartamento che ad oggi è
annessa alla veranda del balcone senza titolo

Proprietà
altra ditta

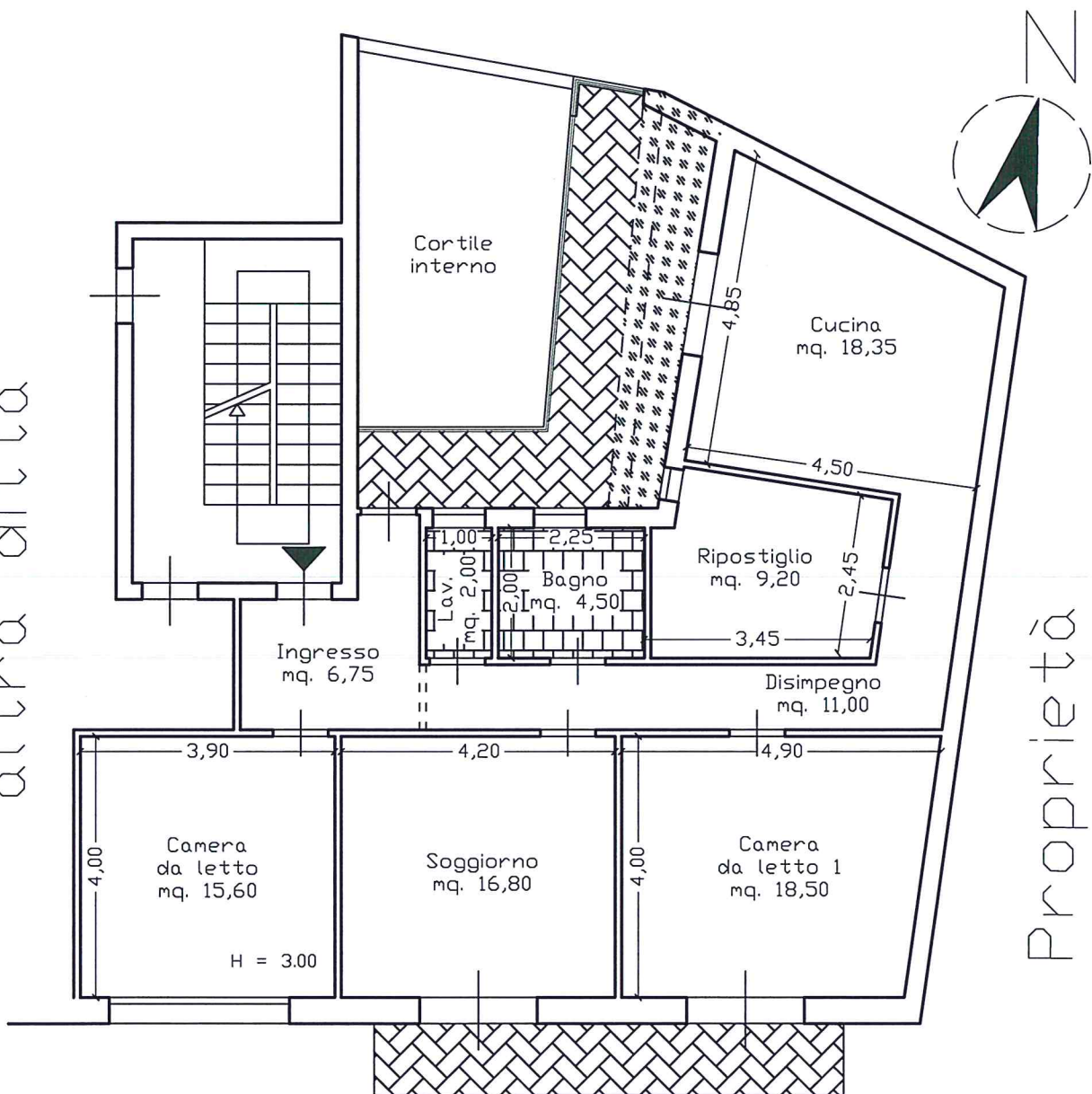

Proprietà
altra ditta

Via Gramignani