

N=10800

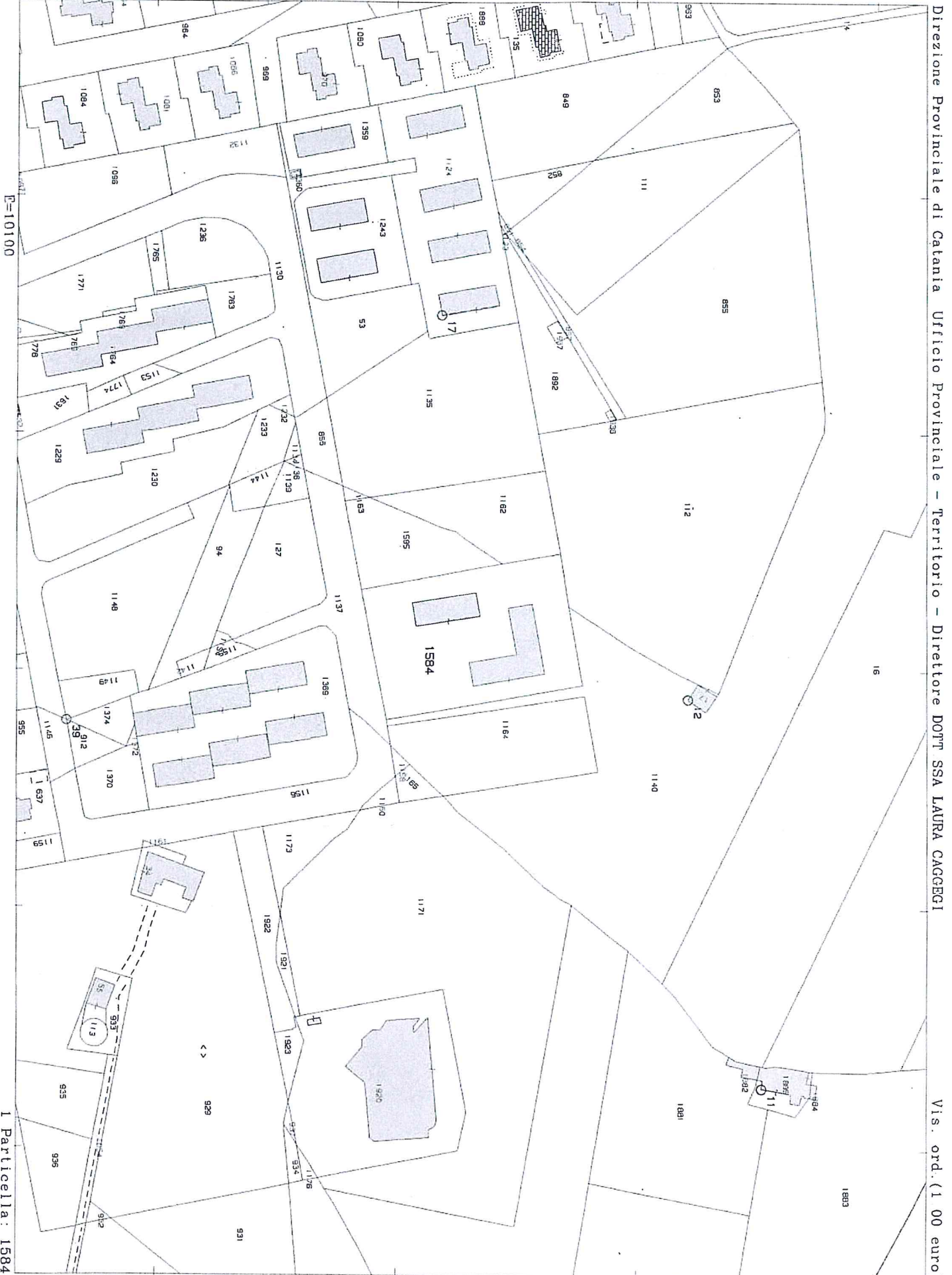

Direzione Provinciale di Catania Ufficio Provinciale - Territorio - Direttore DOTT SSA LAURA CAGGEGI

Vis. ord. (1 00 euro).

E=10100

I Particella: 1584

**Agenzia del Territorio  
CATASTO FABBRICATI  
Ufficio Provinciale di  
Catania**

Dichiarazione protocollo n. 173305 del 18/04/2002

Planimetria di u.i.u. in Comune di Mascali

Via Strada Iii

civ. 1

Identificativi Catastali:

Sezione:  
Foglio: 26  
Particella: 1584  
Subalterno: 15

Compilata da:  
Di Mauro Alfio

Iscritto all'albo:  
Architetti

Prov. Catania

N. 863

Scheda n. 1

Scala 1:200

**Piano secondo  
H. = 2,70**

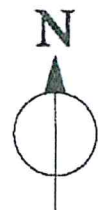
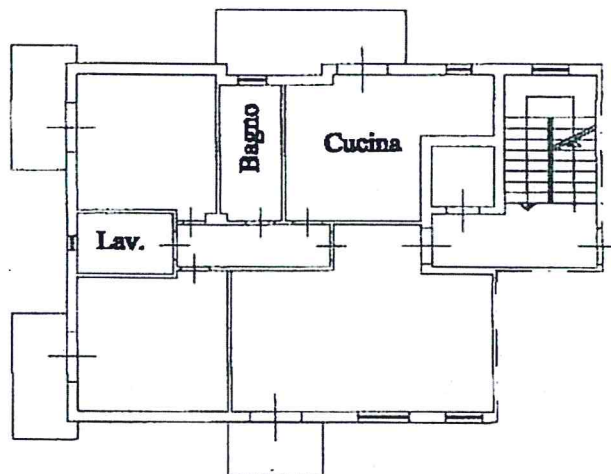

Catasto dei fabbricati - Situazione al 19/10/2016 - Comune di MASCALI(F004) - < Foglio: 26 Particella: 1584 - Subalterno 15 >  
VIA STRADA PUBBLICA n. 1 piano: 2;

Ultima Planimetria in atti

**ELABORATO PLANIMETRICO**

Compilato da:  
Falbo Luigi  
Iscritto all'albo:  
Periti Edili  
Prov. Catanzaro N. 329

**Agenzia del Territorio  
CATASTO FABBRICATI  
Ufficio Provinciale di  
Catania**

Comune di Mascali

Protocollo n. CT0123290 del 15/05/2015

Sezione: Foglio: 26

Particella: 1584

Tipo Mappale n. del

Dimostrazione grafica dei subalterni

Scala 1 : 500

**PIANO TERRA**

Part.ia n. 112

Part.ia n. 1140

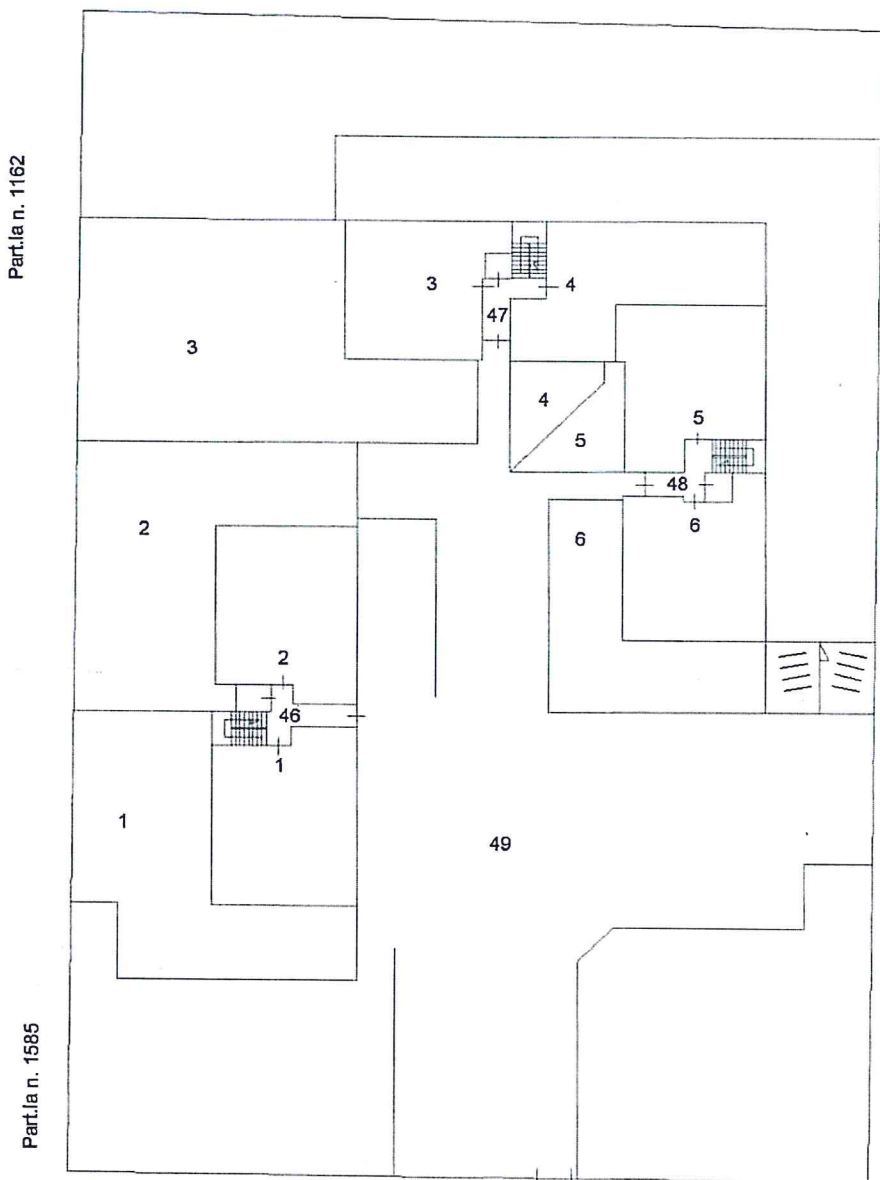

Part.ia n. 1140

Part.ia n. 1137

Ultima Planimetria in atti



**Agenzia del Territorio  
CATASTO FABBRICATI  
Ufficio Provinciale di  
Catania**

Dichiarazione protocollo n. 173305 del 18/04/2002

Planimetria di u.i.u. in Comune di **Mascali**

Via Strada Iii

civ. 1

Identificativi Catastali:

Sezione:

Foglio: 26

Particella: 1584

Subalterno: 33

Compilata da:

**Di Mauro Alfio**

Iscritto all'albo:

**Architetti**

Prov. Catania

N. 863

Scheda n. 1

Scala 1:200

**Piano cantinato  
H. = 2,70**



Catasto dei fabbricati - Situazione al 19/10/2016 - Comune di MASCALI(F004) - < Foglio: 26 Particella: 1584 - Subalterno 33 >  
VIA STRADA PUBBLICA n. 1 piano: S1;

Ultima Planimetria in atti