

**Agenzia del Territorio  
CATASTO FABBRICATI  
Ufficio Provinciale di  
Catania**

Dichiarazione protocollo n. CT0085941 del 06/04/2006

Planimetria di u.i.u. in Comune di Paterno'

Via Carcagnolo

civ. 5

Identificativi Catastali:

Sezione:  
Foglio: 60  
Particella: 3499  
Subalterno: 4

Compilata da:  
Licandri Paolo

Iscritto all'albo:  
Architetti

Prov. Catania

N. 1087

Scheda n. 1      Scala 1:200

PIANTA PIANO TERRA

H=2.70 m

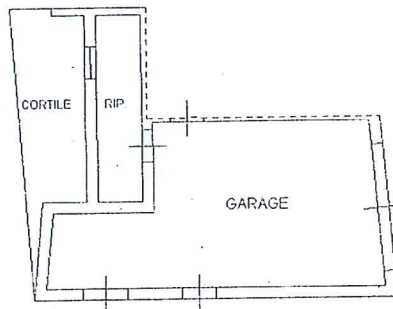

Catasto dei Fabbricati - Situazione al 06/11/2017 - Comune di PALERMO (0371) - Foglio: 60 Particella: 3499 - Subalterno 4 -  
VIA CARCAGNOLO n. 5 piano: T;

Ultima Planimetria in atti



**Agenzia del Territorio  
CATASTO FABBRICATI  
Ufficio Provinciale di  
Catania**

Dichiarazione protocollo n. CT0085977 del 06/04/2006

Planimetria di u.i.u. in Comune di Paterno'

Via Carcagnolo

civ. 6

Identificativi Catastali:

Sezione:

Foglio: 60

Particella: 3499

Subalterno: 5

Compilata da:  
Licandri Paolo

Iscritto all'albo:  
Architetti

Prov. Catania

N. 1087

Scheda n. 1

Scala 1:200

PIANTA PIANO PRIMO

H=2.70 m

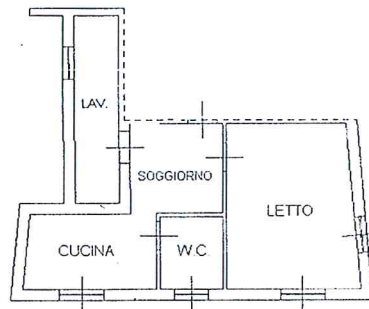

Catasto dei fabbricati - Situazione al 06/11/2017 - Comune di PATERNO (95/1) - s. foglio: 60 Particella: 3499 - Subalterno 5  
VIA CARCAGNOLO n. 6 piano: 1;

Ultima Planimetria in atti



Agenzia del Territorio  
**CATASTO FABBRICATI**  
Ufficio Provinciale di  
Catania

Dichiarazione protocollo n. CT0141932 del 08/06/2006

Planimetria di u.i.u. in Comune di Paterno'

Via Carcagnolo

oiv. 6

Identificativi Catastali:

Sezione:

Foglio: 60

Particella: 3499

Subalterno: 7

Compilata da:  
Licandri Paolo

Iscritto all'albo:  
Architetti

Prov. Catania

N. 1087

Scheda n. 1

Scala 1:200

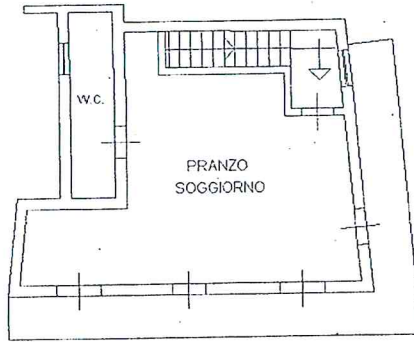

PIANTA PIANO SECONDO

H=2.70 m



Catasto dei fabbricati - Situazione al 06/11/2017 - Comune di PATERNO (G371) - < Foglio: 60 Particella: 3499 - Subalterno 7 >  
VIA CARCAGNOLO n. 6 piano: 2;

Ultima Planimetria in atti

