Catasto dei Fabbricati - Situazione al 06/07/2020 - Comune di ACI SANT'ANTONIO (A029) - < Foglio: 9 - Particella: 405 - Subalterno: 0 > - Formato 10 metri
VIA SAN GIOVANNI SANTA MARIA LA STELLA n. 39 piano: T.

MINISTERO DELLE FINANZE
DIREZIONE GENERALE DEL CATASTO E DEI SERVIZI TECNICI ERARIALI

Lire 350

NUOVO CATASTO EDILIZIO URBANO

Planimetria dell'immobile situato nel Comune di ACI S. ANTONIO *Via* S. GIOVANNI, n° 39

Ditta [redacted]

Allegato alla dichiarazione presentata all'Ufficio Tecnico Erariale di CATANIA

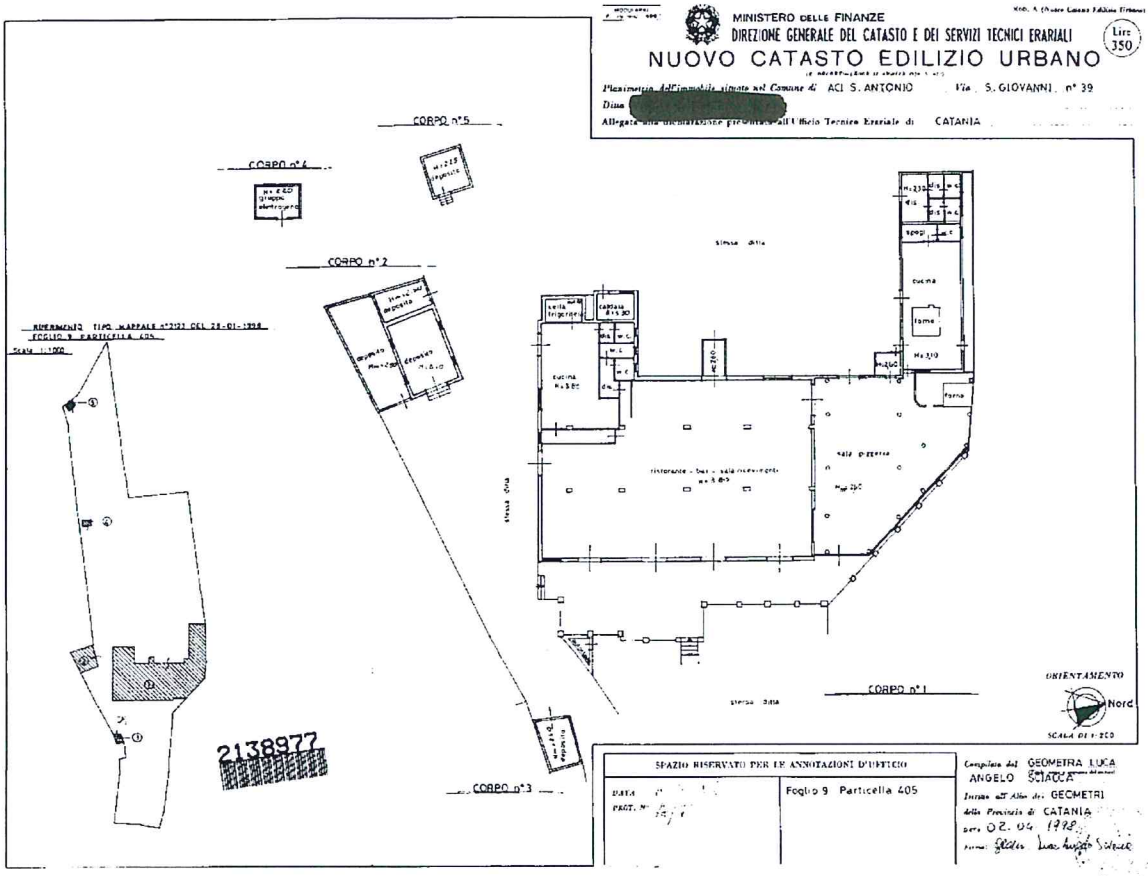

SPAZIO RISERVATO PER LE ANNOTAZIONI D'UFFICIO	
DATA PROT. N°	Foglio 9 Particella 405

Compilata dal GEOMETRA LUCA ANGELO SCIACCA
Iscritto all'Albo dei GEOMETRI della Provincia di CATANIA
data 02. 04. 1998
firma

Data presentazione:04/04/1998 - Data: 06/07/2020 - n. T42773 - Richiedente: MNLMGR83E71C351B
Totale schede: 1 - Formato di acquisizione: fuori standard (386X505) - Formato stampa richiesto: A3(297x420)
Ultima planimetria in atti

Data presentazione:04/04/1998 - Data: 06/07/2020 - n. T42773 - Richiedente: MNLMGR83E71C351B