

MODULARIO
F. rig. tend. 497



MINISTERO DELLE FINANZE
DIREZIONE GENERALE DEL CATASTO E DEI SS.TT.EE.
CATASTO EDILIZIO URBANO (RDL 13-4-1939, n. 652)

MOD. BN (CEU)

LIRE
250

Planimetria di u.i.u. in Comune di via civ.

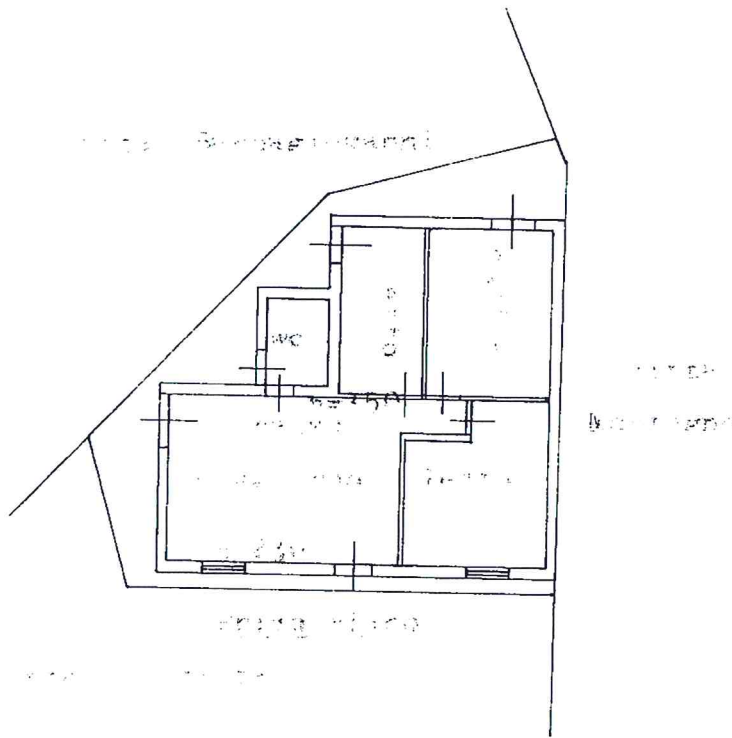

1301468

ORIENTAMENTO



SCALA DI 1:.....

Catasto dei Fabbricati - Situazione al 11/12/2017 - Comune di BRONTE (B202) - < Foglio: 83 - Particella: 162 - Subalterno: 8 >
CONTRADA BORGUNOVO n. SN piano: 1;

Roma - Istituto Nazionale di Statistica e Zecca dello Stato - P.V.

Dichiarazione di N.C. <input type="checkbox"/> Ultima planimetria in atto <input checked="" type="checkbox"/>	Compilata dal <small>(Nome, cognome e nome)</small>	RISERVATO ALL'UFFICIO
Data presentazione: 21/01/1992 - Data: 11/12/2017 - n. T383899 - Richiedente: PRRVCN74A27C351S Totale schede: 1 - Formato di acquisizione: A4(210x297) - Formato stampa richiesto: A4(210x297) In 462 sub data 25-11-31 Firma		