

**Agenzia delle Entrate
CATASTO FABBRICATI
Ufficio Provinciale di
Catania**

Dichiarazione protocollo n. CT0012145 del 23/01/2017

Planimetria di u.i.u. in Comune di Catania

Via Delle Forme

civ. 9

Identificativi Catastali:

Sezione:
Foglio: 25
Particella: 219
Subalterno: 3

Compilata da:
Carpinato Alfio
Iscritto all'albo:
Ingegneri

Prov. Catania

N. 4205

Scheda n. 1

Scala 1:200

PIANO TERRA

AMMEZZATO SUL PT

U.I.U. PART.312

U.I.U. PART.214

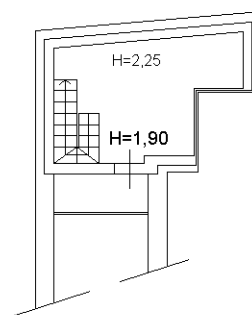
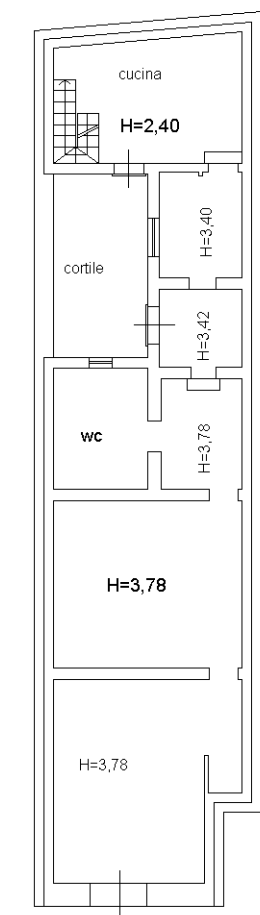

VIA DELLE FORME

Catasto dei Fabbricati - Situazione al 24/01/2017 - Comune di CATANIA (C351) - < Foglio: 25 - Particella: 219 - Subalterno: 3 >
VIA DELLE FORME n. 9 piano: T;

Ultima planimetria in atti