

genzia del Territorio
MASTO FABBRICATI
Ufficio Provinciale di
Catania

Dichiarazione protocollo n. CT0315517 del 12/12/2006

Planimetria di u.i.u. in Comune di Catania

Via Santa Maria Della Salette

civ. 68

Identificativi Catastali:

Sezione: [REDACTED]
Foglio: [REDACTED]
Particella: [REDACTED]
Subalterno: [REDACTED]

Compilata da:
Pagliaro Giuseppe

Iscritto all'albo:
Geometri

Prov. Catania

N. 3301

1 Scala 1:200

VIA DELLE CARROZZE

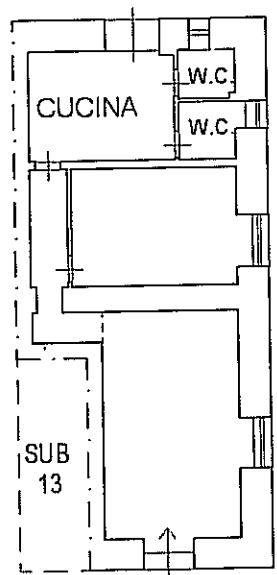

VIA DELLE CARROZZE

VIA SANTA
MARIA DELLE SALETTE

PIANO TERRA
H media = 3,50 mt

10 metri

