

**Agenzia del Territorio  
CATASTO FABBRICATI  
Ufficio Provinciale di  
Catania**

Dichiarazione protocollo n. CT0178825 del 03/04/2007<sup>1</sup>

Planimetria di u.i.u. in Comune di Paternò'

Via Strano

civ. 23

Identificativi Catastali:

Sezione:  
Foglio: 60  
Particella: 125  
Subalterno: 7

Compilata da:  
Peci Francesco

Iscritto all'albo:  
Geometri

Prov. Catania

N. 3307

Scheda n. 1

Scala 1:200

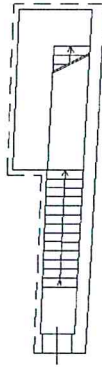

**PIANO TERRA**  
h=4.20

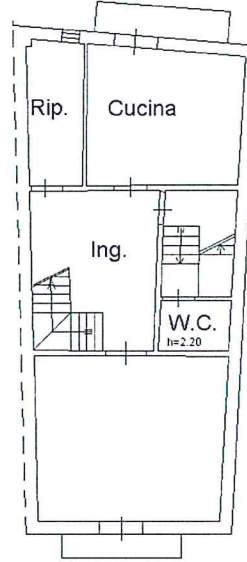

**PIANO PRIMO**  
h=2.90

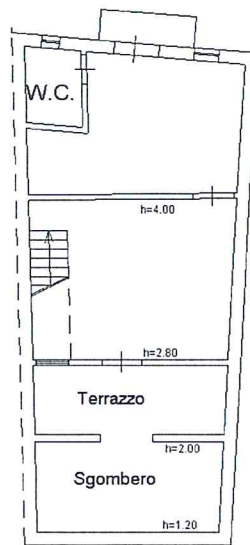

**PIANO SECONDO**  
h=3.20

Nord

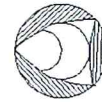

Ultima planimetria in atti

Data: 20/03/2022 - n. T96552 - Richiedente:

Totale schede: 1 - Formato di acquisizione: A4(210x297) - Formato stampa richiesto: A4(210x297)