

MODULARIO  
F. rig. rend. 407



MINISTERO DELLE FINANZE  
DIPARTIMENTO DEL TERRITORIO  
**CATASTO EDILIZIO URBANO** (RDL 13-4-1939, n. 652)

MOD. BN (CEU)

LIRE  
200

Planimetria di u.i.u. in Comune di CATANIA via COMO civ. 15

**PIANO TERZO**

**H. 3.00**

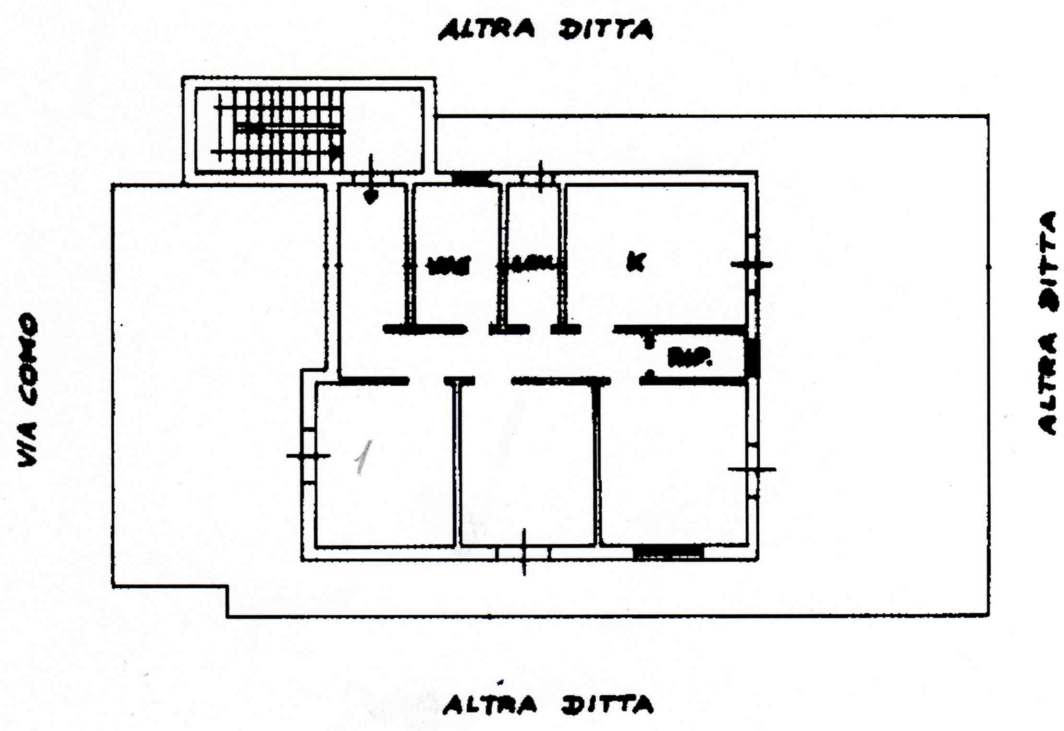

ORIENTAMENTO



SCALA DI 1:200

Catasto del territorio - Situazione al 13/06/2017 - Comune di CATANIA (CT51) - Foglio 5 - Particella 88 - Subaliquota 1 - VIA COMO n. 15 piano: 3;

Dichiarazione di N.C.  
 Denuncia di variazione  
 Ultima Planimetria in atti  
 Identificativi catastali  
 Data presentazione: 29/05/1999  
 Tot. schede: 1 - Formato di aeq.: A4(209x292)

Compilata dal GEOMETRA  
 (Titolo, cognome e nome)  
GHISARI SALVATORE  
 Iscritto all'albo de GEOMETRI  
 della provincia di CATANIA - Richiedente PER CTU DI-CT- MARINO FILIPPO  
 data ..... Firma [Signature]



RIBERVATO ALL'UFFICIO  
A/108PP  
29-5-99