

FOTO N° 16



Foto interna dell'immobile sito a Bronte via Gen. Giovanni Amelio n°8, scale interne.





IMMOBILE n° 2

FOTO N° 1



Foto esterna dell'immobile sito a Bronte via Gen. Giovanni Amelio n°8.

FOTO N° 2



Foto esterna dell'immobile sito a Bronte via Gen. Giovanni Amelio n°8.





FOTO N° 3

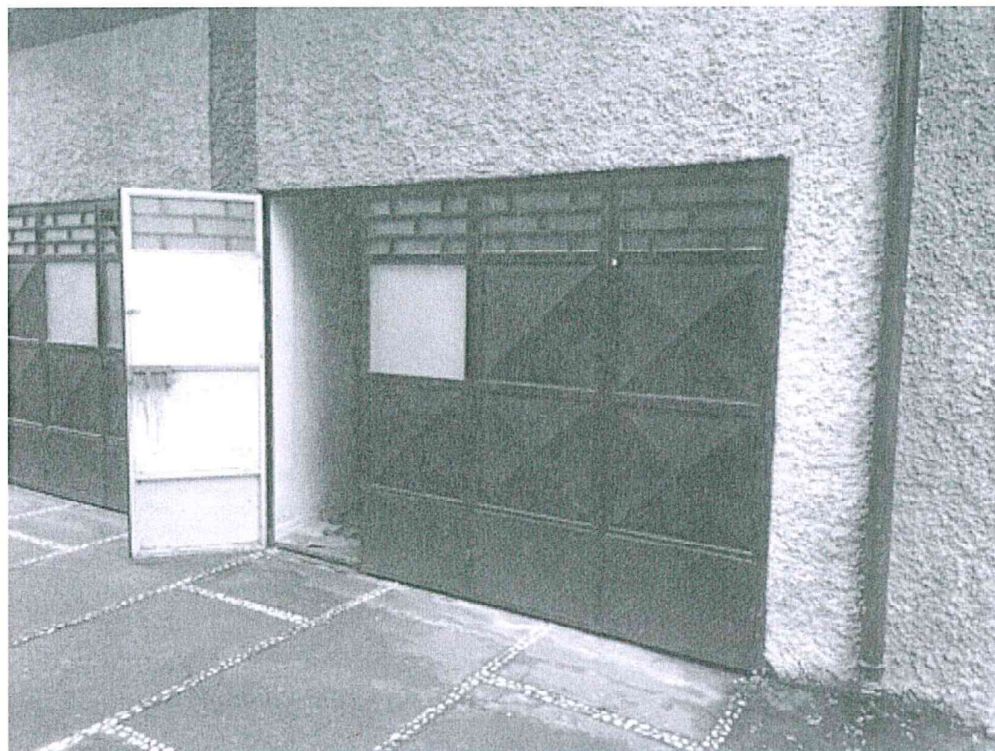

Foto interna dell'immobile sito a Bronte via Gen. Giovanni Amelio n°8.





**IMMOBILE n° 3**

**FOTO N° 1**



Foto esterna dell'immobile sito a Bronte via Gen. Giovanni Amelio n°8.

**FOTO N° 2**



Foto esterna dell'immobile sito a Bronte via Gen. Giovanni Amelio n°8.





FOTO N° 3



Foto esterna dell'immobile sito a Bronte via Gen. Giovanni Amelio n°8, scala esterna.





**FOTO N° 4**



Foto interna dell'immobile sito a Bronte via Gen. Giovanni Amelio n°8, soggiorno.

**FOTO N° 5**



Foto interna dell'immobile sito a Bronte via Gen. Giovanni Amelio n°8, bagno.





**FOTO N° 6**



Foto interna dell'immobile sito a Bronte via Gen. Giovanni Amelio n°8, letto.

**FOTO N° 7**



Foto interna dell'immobile sito a Bronte via Gen. Giovanni Amelio n°8, cucina.





**FOTO N° 8**



Foto interna dell'immobile sito a Bronte via Gen. Giovanni Amelio n°8, letto.



IMMOBILE n° 4

FOTO N° 1



Foto terreno dell'immobile sito a Bronte via Gen. Giovanni Amelio n°8, ingresso.

FOTO N° 2



Foto terreno dell'immobile sito a Bronte via Gen. Giovanni Amelio n°8, giardinetto.

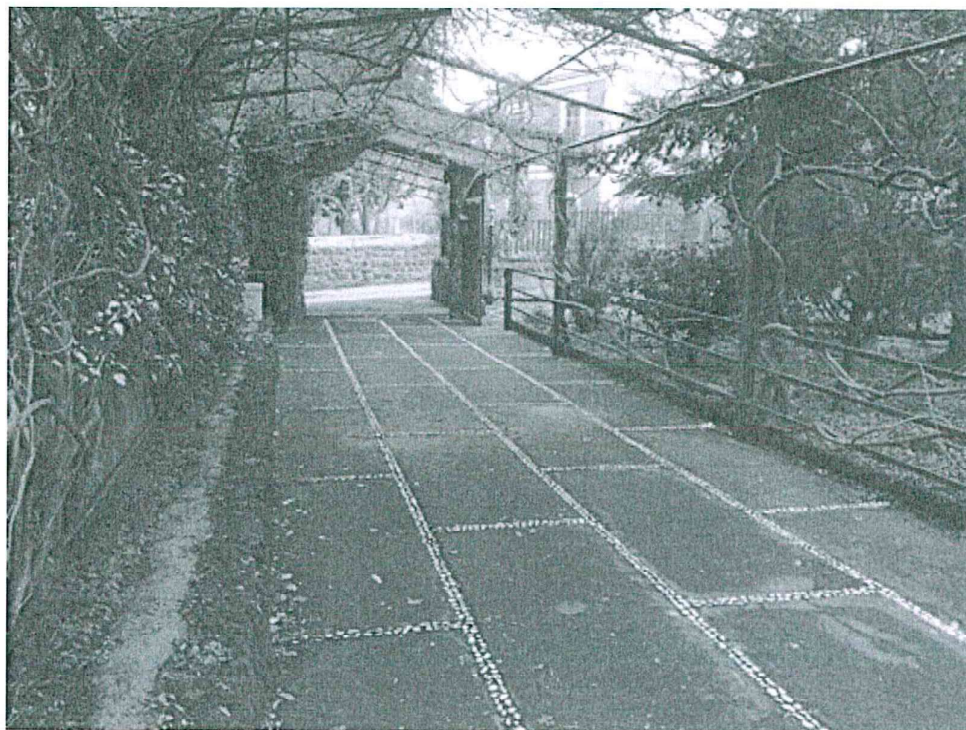



**FOTO N° 3**

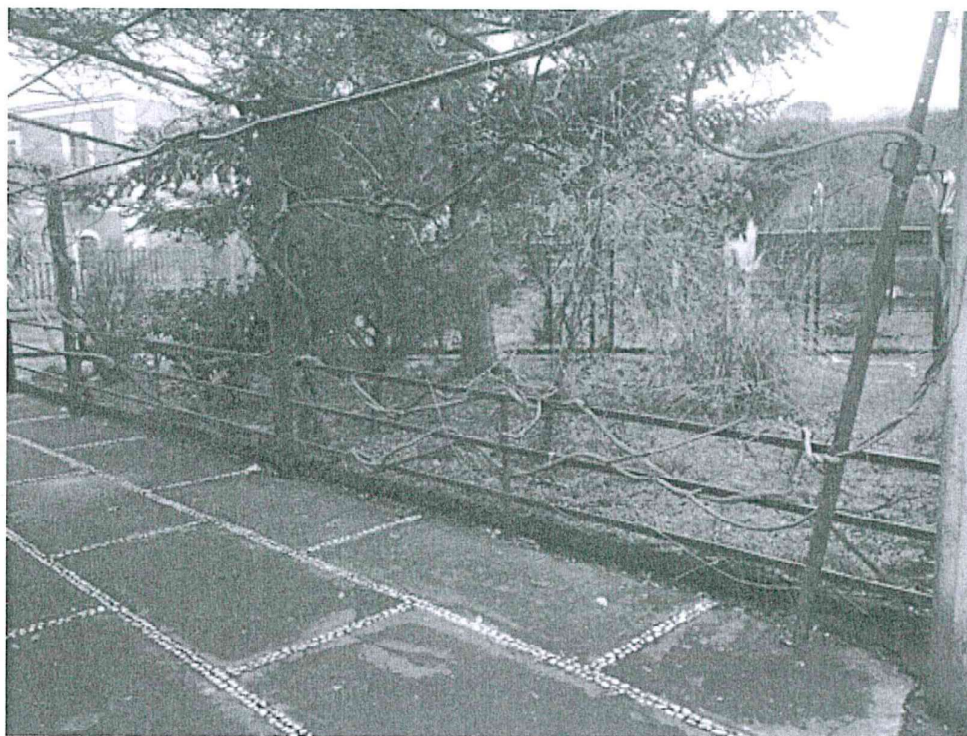

Foto terreno dell'immobile sito a Bronte via Gen. Giovanni Amelio n°8, giardinetto.

**FOTO N° 4**



Foto terreno dell'immobile sito a Bronte via Gen. Giovanni Amelio n°8, giardinetto.

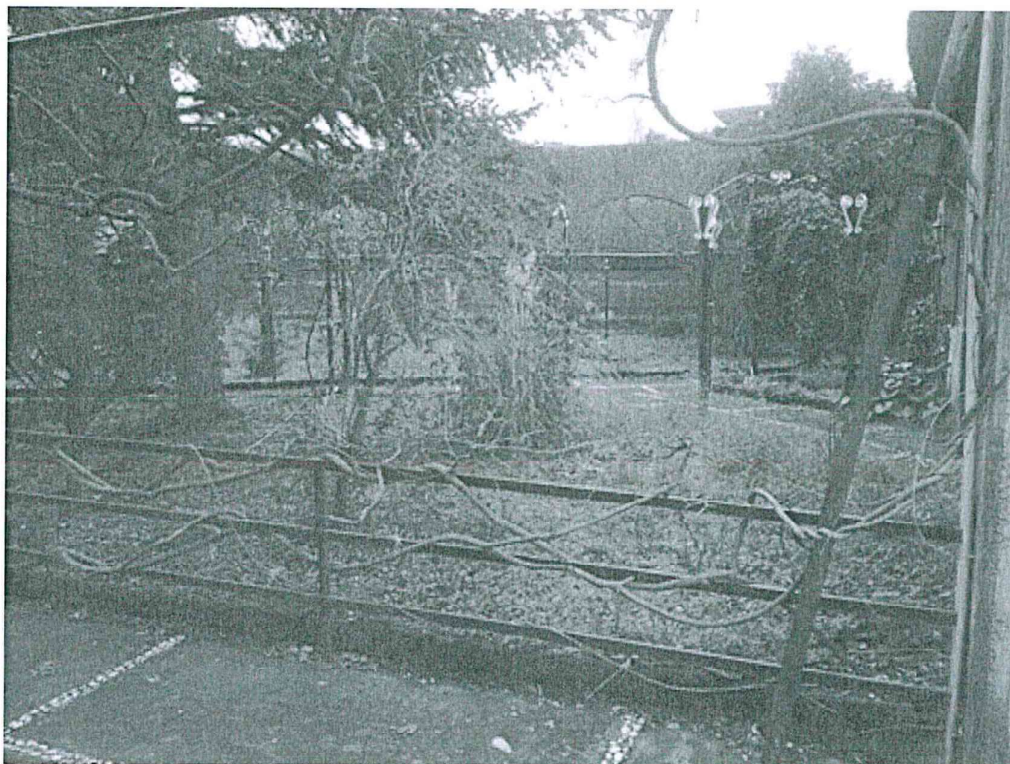



Foto abuso immobile n° 3 piano primo (l'abuso riguarda il piano terra, primo e scondo)

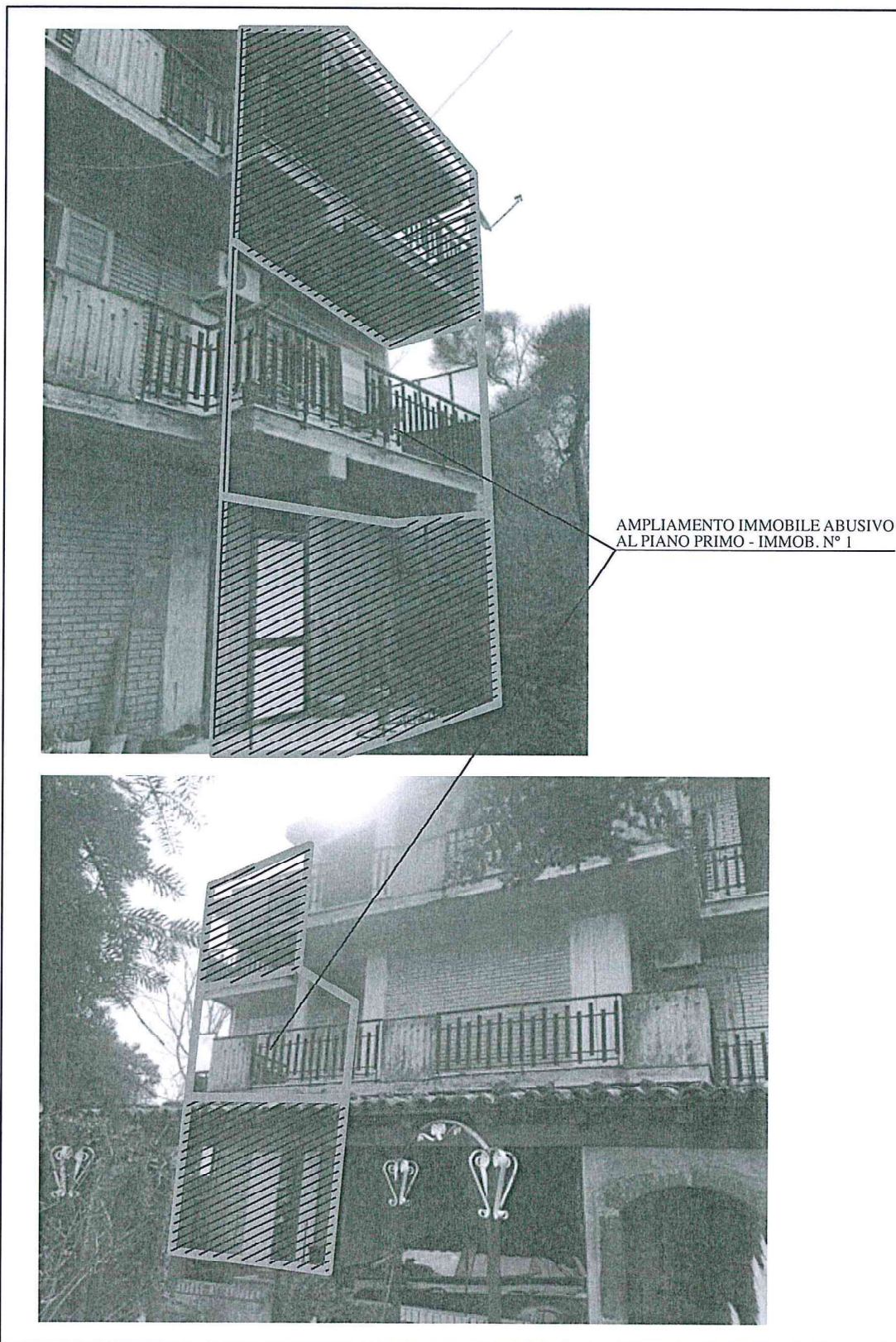



**Risposta al quesito n. 16**

Ci sono immobili che si possono vendere singolarmente quale l'immobile n° 3-6-8 invece l'immobile n° 4 e un immobile la quale e indiviso dove gli intestatari del terreno sono due [REDACTED]

[REDACTED] Per dividere l'immobile n° 4 si dovrebbe fare un frazionamento dell'immobile e successivamente un atto di divisione per dividere le proprietà tenendo conto che parte del terreno dovrebbe restare in comune perchè si ha l'accesso agli immobili.

**Risposta al quesito n. 17**

Non ci sono più beni pignorati in quota ed il perito non deve disporre di un progetto di divisione.

Il Tecnico  
Arch. Vincenzo Pirracchio

---

